

O REGISTRO NA CVM NÃO IMPLICA QUALQUER APRECIÇÃO SOBRE A COMPANHIA, SENDO OS SEUS ADMINISTRADORES RESPONSÁVEIS PELA VERACIDADE DAS INFORMAÇÕES PRESTADAS.

01.01 - IDENTIFICAÇÃO

1 - CÓDIGO CVM 00315-8	2 - DENOMINAÇÃO SOCIAL CIA TECIDOS NORTE DE MINAS - COTEMINAS	3 - CNPJ 22.677.520/0001-76
4 - NIRE 31.3.003.731.2		

01.02 - SEDE

1 - ENDEREÇO COMPLETO Av. Magalhães Pinto, 4000		2 - BAIRRO OU DISTRITO Planalto	
3 - CEP 39404-166	4 - MUNICÍPIO Montes Claros		5 - UF MG
6 - DDD 38	7 - TELEFONE 3229-5000	8 - TELEFONE -	9 - TELEFONE -
10 - TELEX	11 - DDD 38	12 - FAX 3229-5050	13 - FAX -
14 - FAX -	15 - E-MAIL jbomfim@coteminas.com.br		

01.03 - DIRETOR DE RELAÇÕES COM INVESTIDORES (Endereço para Correspondência com a Companhia)

1 - NOME João Batista da Cunha Bomfim			
2 - ENDEREÇO COMPLETO Av. Paulista, nº 1754 - 2º sobreloja		3 - BAIRRO OU DISTRITO Cerqueira Cesar	
4 - CEP 01310-920	5 - MUNICÍPIO São Paulo		6 - UF SP
7 - DDD 11	8 - TELEFONE 3145-4424	9 - TELEFONE 3145-4425	10 - TELEFONE 3145-4411
11 - TELEX	12 - DDD 11	13 - FAX 3145-4474	14 - FAX 3145-4446
15 - FAX -	16 - E-MAIL jbomfim@coteminas.com.br		

01.04 - REFERÊNCIA / AUDITOR

EXERCÍCIO SOCIAL EM CURSO		TRIMESTRE ATUAL			TRIMESTRE ANTERIOR		
1 - INÍCIO	2 - TÉRMINO	3 - NÚMERO	4 - INÍCIO	5 - TÉRMINO	6 - NÚMERO	7 - INÍCIO	8 - TÉRMINO
01/01/2003	31/12/2003	2	01/04/2003	30/06/2003	1	01/01/2003	31/03/2003
9 - NOME/RAZÃO SOCIAL DO AUDITOR Deloitte Touche Tohmatsu Auditores Independentes					10 - CÓDIGO CVM 00385-9		
11 - NOME DO RESPONSÁVEL TÉCNICO José Roberto P. Carneiro					12 - CPF DO RESP. TÉCNICO 760.705.308-53		

01.01 - IDENTIFICAÇÃO

1 - CÓDIGO CVM 00315-8	2 - DENOMINAÇÃO SOCIAL CIA TECIDOS NORTE DE MINAS - COTEMINAS	3 - CNPJ 22.677.520/0001-76
---------------------------	--	--------------------------------

01.05 - COMPOSIÇÃO DO CAPITAL SOCIAL

Número de Ações (Mil)	1 - TRIMESTRE ATUAL 30/06/2003	2 - TRIMESTRE ANTERIOR 31/03/2003	3 - IGUAL TRIMESTRE EX. ANTERIOR 30/06/2002
Do Capital Integralizado			
1 - Ordinárias	2.176.598	2.176.598	2.176.598
2 - Preferenciais	3.900.240	3.900.240	3.107.609
3 - Total	6.076.838	6.076.838	5.284.207
Em Tesouraria			
4 - Ordinárias	0	0	0
5 - Preferenciais	0	0	0
6 - Total	0	0	0

01.06 - CARACTERÍSTICAS DA EMPRESA

1 - TIPO DE EMPRESA Empresa Comercial, Industrial e Outras
2 - TIPO DE SITUAÇÃO Operacional
3 - NATUREZA DO CONTROLE ACIONÁRIO Privada Nacional
4 - CÓDIGO ATIVIDADE 1220200 - Indústria Têxtil
5 - ATIVIDADE PRINCIPAL Indústria e Comércio
6 - TIPO DE CONSOLIDADO Total
7 - TIPO DO RELATÓRIO DOS AUDITORES Sem Ressalva

01.07 - SOCIEDADES NÃO INCLUÍDAS NAS DEMONSTRAÇÕES FINANCEIRAS CONSOLIDADAS

1 - ITEM	2 - CNPJ	3 - DENOMINAÇÃO SOCIAL
----------	----------	------------------------

01.08 - PROVENTOS EM DINHEIRO DELIBERADOS E/OU PAGOS DURANTE E APÓS O TRIMESTRE

1 - ITEM	2 - EVENTO	3 - APROVAÇÃO	4 - PROVENTO	5 - INÍCIO PGTO.	6 - ESPÉCIE E CLASSE DE AÇÃO	7 - VALOR DO PROVENTO P/ AÇÃO
01	AGO	30/04/2003	Dividendo	25/06/2003	ON	0,0021971000
02	AGO	30/04/2003	Juros Sobre Capital Próprio	25/06/2003	ON	0,0068700000
03	AGO	30/04/2003	Dividendo	25/06/2003	PN	0,0021971000
04	AGO	30/04/2003	Juros Sobre Capital Próprio	25/06/2003	PN	0,0068700000

01.01 - IDENTIFICAÇÃO

1 - CÓDIGO CVM -	2 - DENOMINAÇÃO SOCIAL	3 - CNPJ . . / -
---------------------	------------------------	---------------------

01.09 - CAPITAL SOCIAL SUBSCRITO E ALTERAÇÕES NO EXERCÍCIO SOCIAL EM CURSO

1- ITEM	2 - DATA DA ALTERAÇÃO	3 - VALOR DO CAPITAL SOCIAL (Reais Mil)	4 - VALOR DA ALTERAÇÃO (Reais Mil)	5 - ORIGEM DA ALTERAÇÃO	7 - QUANTIDADE DE AÇÕES EMITIDAS (Mil)	8 - PREÇO DA AÇÃO NA EMISSÃO (Reais)
---------	-----------------------	--	---------------------------------------	-------------------------	---	---

01.10 - DIRETOR DE RELAÇÕES COM INVESTIDORES

1 - DATA 12/08/2003	2 - ASSINATURA
------------------------	----------------

01.01 - IDENTIFICAÇÃO

1 - CÓDIGO CVM 00315-8	2 - DENOMINAÇÃO SOCIAL CIA TECIDOS NORTE DE MINAS - COTEMINAS	3 - CNPJ 22.677.520/0001-76
---------------------------	--	--------------------------------

02.01 - BALANÇO PATRIMONIAL ATIVO (Reais Mil)

1 - CÓDIGO	2 - DESCRIÇÃO	3 - 30/06/2003	4 - 31/03/2003
1	Ativo Total	1.660.353	1.695.343
1.01	Ativo Circulante	663.155	699.804
1.01.01	Disponibilidades	102.577	85.300
1.01.02	Créditos	271.071	282.474
1.01.03	Estoques	244.768	291.120
1.01.04	Outros	44.739	40.910
1.02	Ativo Realizável a Longo Prazo	85.250	95.614
1.02.01	Créditos Diversos	60.750	57.852
1.02.02	Créditos com Pessoas Ligadas	24.500	37.762
1.02.02.01	Com Coligadas	2.320	16.640
1.02.02.02	Com Controladas	22.180	21.122
1.02.02.03	Com Outras Pessoas Ligadas	0	0
1.02.03	Outros	0	0
1.03	Ativo Permanente	911.948	899.925
1.03.01	Investimentos	7.363	7.287
1.03.01.01	Participações em Coligadas	0	0
1.03.01.02	Participações em Controladas	5.062	4.986
1.03.01.03	Outros Investimentos	2.301	2.301
1.03.02	Imobilizado	893.727	880.364
1.03.03	Diferido	10.858	12.274

01.01 - IDENTIFICAÇÃO

1 - CÓDIGO CVM	2 - DENOMINAÇÃO SOCIAL	3 - CNPJ
00315-8	CIA TECIDOS NORTE DE MINAS - COTEMINAS	22.677.520/0001-76

02.02 - BALANÇO PATRIMONIAL PASSIVO (Reais Mil)

1 - CÓDIGO	2 - DESCRIÇÃO	3 - 30/06/2003	4 - 31/03/2003
2	Passivo Total	1.660.353	1.695.343
2.01	Passivo Circulante	165.629	223.258
2.01.01	Empréstimos e Financiamentos	43.064	71.650
2.01.02	Debêntures	0	0
2.01.03	Fornecedores	25.991	27.492
2.01.04	Impostos, Taxas e Contribuições	47.143	41.490
2.01.05	Dividendos a Pagar	5.273	52.488
2.01.06	Provisões	9.802	5.365
2.01.06.01	Imposto de renda e contribuição social	9.802	5.365
2.01.07	Dívidas com Pessoas Ligadas	0	0
2.01.08	Outros	34.356	24.773
2.01.08.01	EGF - matéria prima	10.517	2.574
2.01.08.03	Prog.Indução Modern. Industrial - PROIM	7.076	8.525
2.01.08.04	Adiantamento de clientes	10.154	9.212
2.01.08.05	Outras contas a pagar	6.609	4.462
2.02	Passivo Exigível a Longo Prazo	205.475	226.343
2.02.01	Empréstimos e Financiamentos	84.591	96.842
2.02.02	Debêntures	0	0
2.02.03	Provisões	66.773	64.337
2.02.03.01	Imposto de renda diferido	6.945	7.336
2.02.03.02	Provisões para impostos	59.828	57.001
2.02.04	Dívidas com Pessoas Ligadas	18.640	18.340
2.02.04.01	Empresas controladas	18.640	18.340
2.02.04.02	Empresas associadas	0	0
2.02.05	Outros	35.471	46.824
2.02.05.01	Prog. Indução Modern. Industrial - PROIM	18.273	17.880
2.02.05.02	Outras obrigações	17.198	28.944
2.03	Resultados de Exercícios Futuros	0	0
2.05	Patrimônio Líquido	1.289.249	1.245.742
2.05.01	Capital Social Realizado	870.000	870.000
2.05.02	Reservas de Capital	113.989	98.438
2.05.03	Reservas de Reavaliação	0	0
2.05.03.01	Ativos Próprios	0	0
2.05.03.02	Controladas/Coligadas	0	0
2.05.04	Reservas de Lucro	244.017	244.017
2.05.04.01	Legal	7.711	7.711
2.05.04.02	Estatutária	0	0
2.05.04.03	Para Contingências	0	0
2.05.04.04	De Lucros a Realizar	0	0
2.05.04.05	Retenção de Lucros	236.306	236.306
2.05.04.06	Especial p/ Dividendos Não Distribuídos	0	0

01.01 - IDENTIFICAÇÃO

1 - CÓDIGO CVM 00315-8	2 - DENOMINAÇÃO SOCIAL CIA TECIDOS NORTE DE MINAS - COTEMINAS	3 - CNPJ 22.677.520/0001-76
---------------------------	--	--------------------------------

02.02 - BALANÇO PATRIMONIAL PASSIVO (Reais Mil)

1 - CÓDIGO	2 - DESCRIÇÃO	3 -30/06/2003	4 -31/03/2003
2.05.04.07	Outras Reservas de Lucro	0	0
2.05.05	Lucros/Prejuizos Acumulados	61.243	33.287

01.01 - IDENTIFICAÇÃO

1 - CÓDIGO CVM	2 - DENOMINAÇÃO SOCIAL	3 - CNPJ
00315-8	CIA TECIDOS NORTE DE MINAS - COTEMINAS	22.677.520/0001-76

03.01 - DEMONSTRAÇÃO DO RESULTADO (Reais Mil)

1 - CÓDIGO	2 - DESCRIÇÃO	3 - 01/04/2003 a 30/06/2003	4 - 01/01/2003 a 30/06/2003	5 - 01/04/2002 a 30/06/2002	6 - 01/01/2002 a 30/06/2002
3.01	Receita Bruta de Vendas e/ou Serviços	307.285	606.545	251.073	487.606
3.02	Deduções da Receita Bruta	(37.517)	(72.643)	(35.628)	(69.830)
3.03	Receita Líquida de Vendas e/ou Serviços	269.768	533.902	215.445	417.776
3.04	Custo de Bens e/ou Serviços Vendidos	(190.154)	(369.763)	(142.198)	(281.806)
3.05	Resultado Bruto	79.614	164.139	73.247	135.970
3.06	Despesas/Receitas Operacionais	(39.114)	(74.591)	(18.332)	(50.267)
3.06.01	Com Vendas	(13.171)	(26.040)	(12.093)	(25.274)
3.06.02	Gerais e Administrativas	(12.702)	(25.938)	(12.464)	(24.939)
3.06.03	Financeiras	(16.518)	(27.888)	(1.070)	(4.046)
3.06.03.01	Receitas Financeiras	3.415	10.263	9.797	14.645
3.06.03.02	Despesas Financeiras	(19.933)	(38.151)	(10.867)	(18.691)
3.06.04	Outras Receitas Operacionais	163	269	198	469
3.06.05	Outras Despesas Operacionais	0	0	0	0
3.06.06	Resultado da Equivalência Patrimonial	3.114	5.006	7.097	3.523
3.07	Resultado Operacional	40.500	89.548	54.915	85.703
3.08	Resultado Não Operacional	(198)	(128)	320	272
3.08.01	Receitas	0	0	320	272
3.08.02	Despesas	(198)	(128)	0	0
3.09	Resultado Antes Tributação/Participações	40.302	89.420	55.235	85.975
3.10	Provisão para IR e Contribuição Social	(12.346)	(28.177)	(16.093)	(27.498)
3.11	IR Diferido	0	0	0	0
3.12	Participações/Contribuições Estatutárias	0	0	0	0
3.12.01	Participações	0	0	0	0
3.12.02	Contribuições	0	0	0	0
3.13	Reversão dos Juros sobre Capital Próprio	0	0	0	0
3.15	Lucro/Prejuízo do Período	27.956	61.243	39.142	58.477

01.01 - IDENTIFICAÇÃO

1 - CÓDIGO CVM 00315-8	2 - DENOMINAÇÃO SOCIAL CIA TECIDOS NORTE DE MINAS - COTEMINAS	3 - CNPJ 22.677.520/0001-76
---------------------------	--	--------------------------------

03.01 - DEMONSTRAÇÃO DO RESULTADO (Reais Mil)

1 - CÓDIGO	2 - DESCRIÇÃO	3 - 01/04/2003 a 30/06/2003	4 - 01/01/2003 a 30/06/2003	5 - 01/04/2002 a 30/06/2002	6 - 01/01/2002 a 30/06/2002
	NÚMERO AÇÕES, EX-TESOURARIA (Mil)	6.076.838	6.076.838	5.284.207	5.284.207
	LUCRO POR AÇÃO (Reais)	0,00460	0,01008	0,00741	0,01107
	PREJUÍZO POR AÇÃO (Reais)				

01.01 - IDENTIFICAÇÃO

1 - CÓDIGO CVM	2 - DENOMINAÇÃO SOCIAL	3 - CNPJ
00315-8	CIA TECIDOS NORTE DE MINAS - COTEMINAS	22.677.520/0001-76

08.01 - BALANÇO PATRIMONIAL ATIVO CONSOLIDADO (Reais Mil)

1 - CÓDIGO	2 - DESCRIÇÃO	3 - 30/06/2003	4 - 31/03/2003
1	Ativo Total	1.642.039	1.689.051
1.01	Ativo Circulante	670.138	717.604
1.01.01	Disponibilidades	106.910	92.205
1.01.02	Créditos	267.165	282.685
1.01.03	Estoques	250.371	301.128
1.01.04	Outros	45.692	41.586
1.02	Ativo Realizável a Longo Prazo	64.992	76.478
1.02.01	Créditos Diversos	61.551	58.504
1.02.02	Créditos com Pessoas Ligadas	3.441	17.974
1.02.02.01	Com Coligadas	3.441	17.974
1.02.02.02	Com Controladas	0	0
1.02.02.03	Com Outras Pessoas Ligadas	0	0
1.02.03	Outros	0	0
1.03	Ativo Permanente	906.909	894.969
1.03.01	Investimentos	2.301	2.301
1.03.01.01	Participações em Coligadas	0	0
1.03.01.02	Participações em Controladas	0	0
1.03.01.03	Outros Investimentos	2.301	2.301
1.03.02	Imobilizado	893.750	880.394
1.03.03	Diferido	10.858	12.274

01.01 - IDENTIFICAÇÃO

1 - CÓDIGO CVM	2 - DENOMINAÇÃO SOCIAL	3 - CNPJ
00315-8	CIA TECIDOS NORTE DE MINAS - COTEMINAS	22.677.520/0001-76

08.02 - BALANÇO PATRIMONIAL PASSIVO CONSOLIDADO (Reais Mil)

1 - CÓDIGO	2 - DESCRIÇÃO	3 - 30/06/2003	4 - 31/03/2003
2	Passivo Total	1.642.039	1.689.051
2.01	Passivo Circulante	175.394	247.652
2.01.01	Empréstimos e Financiamentos	43.064	85.421
2.01.02	Debêntures	0	0
2.01.03	Fornecedores	26.203	27.568
2.01.04	Impostos, Taxas e Contribuições	47.238	41.553
2.01.05	Dividendos a Pagar	5.273	52.488
2.01.06	Provisões	9.802	5.365
2.01.06.01	Imposto de renda e contribuição social	9.802	5.365
2.01.07	Dívidas com Pessoas Ligadas	0	0
2.01.08	Outros	43.814	35.257
2.01.08.01	Prog.Indução Modern.Industrial - PROIM	7.076	8.525
2.01.08.02	EGF - matéria prima	10.517	2.574
2.01.08.03	Adiantamento de clientes	10.154	9.212
2.01.08.04	Outras contas a pagar	16.067	14.946
2.02	Passivo Exigível a Longo Prazo	176.899	195.072
2.02.01	Empréstimos e Financiamentos	84.591	96.842
2.02.02	Debêntures	0	0
2.02.03	Provisões	67.267	64.874
2.02.03.01	Imposto de renda	6.945	7.336
2.02.03.02	Provisões para impostos	60.322	57.538
2.02.04	Dívidas com Pessoas Ligadas	0	0
2.02.04.01	Empresas associadas	0	0
2.02.05	Outros	25.041	33.356
2.02.05.01	Prog. Ind. Modern. Industrial PROIM	18.273	17.880
2.02.05.02	Outras obrigações	6.768	15.476
2.03	Resultados de Exercícios Futuros	0	0
2.04	Participações Minoritárias	714	605
2.05	Patrimônio Líquido	1.289.032	1.245.722
2.05.01	Capital Social Realizado	870.000	870.000
2.05.02	Reservas de Capital	113.989	98.438
2.05.03	Reservas de Reavaliação	0	0
2.05.03.01	Ativos Próprios	0	0
2.05.03.02	Controladas/Coligadas	0	0
2.05.04	Reservas de Lucro	244.017	244.017
2.05.04.01	Legal	7.711	7.711
2.05.04.02	Estatutária	0	0
2.05.04.03	Para Contingências	0	0
2.05.04.04	De Lucros a Realizar	0	0
2.05.04.05	Retenção de Lucros	236.306	236.306
2.05.04.06	Especial p/ Dividendos Não Distribuídos	0	0

01.01 - IDENTIFICAÇÃO

1 - CÓDIGO CVM 00315-8	2 - DENOMINAÇÃO SOCIAL CIA TECIDOS NORTE DE MINAS - COTEMINAS	3 - CNPJ 22.677.520/0001-76
---------------------------	--	--------------------------------

08.02 - BALANÇO PATRIMONIAL PASSIVO CONSOLIDADO (Reais Mil)

1 - CÓDIGO	2 - DESCRIÇÃO	3 -30/06/2003	4 -31/03/2003
2.05.04.07	Outras Reservas de Lucro	0	0
2.05.04.07.01	Ações em tesouraria	0	0
2.05.05	Lucros/Prejuízos Acumulados	61.026	33.267

01.01 - IDENTIFICAÇÃO

1 - CÓDIGO CVM	2 - DENOMINAÇÃO SOCIAL	3 - CNPJ
00315-8	CIA TECIDOS NORTE DE MINAS - COTEMINAS	22.677.520/0001-76

09.01 - DEMONSTRAÇÃO DO RESULTADO CONSOLIDADO (Reais Mil)

1 - CÓDIGO	2 - DESCRIÇÃO	3 - 01/04/2003 a 30/06/2003	4 - 01/01/2003 a 30/06/2003	5 - 01/04/2002 a 30/06/2002	6 - 01/01/2002 a 30/06/2002
3.01	Receita Bruta de Vendas e/ou Serviços	302.223	602.027	251.373	488.459
3.02	Deduções da Receita Bruta	(35.789)	(70.813)	(35.664)	(69.927)
3.03	Receita Líquida de Vendas e/ou Serviços	266.434	531.214	215.709	418.532
3.04	Custo de Bens e/ou Serviços Vendidos	(186.253)	(366.318)	(142.206)	(282.146)
3.05	Resultado Bruto	80.181	164.896	73.503	136.386
3.06	Despesas/Receitas Operacionais	(39.770)	(75.534)	(18.747)	(50.924)
3.06.01	Com Vendas	(11.534)	(22.614)	(12.412)	(25.993)
3.06.02	Gerais e Administrativas	(12.846)	(26.385)	(13.200)	(26.284)
3.06.03	Financeiras	(17.397)	(29.751)	10.930	4.076
3.06.03.01	Receitas Financeiras	3.397	10.088	7.803	11.479
3.06.03.02	Despesas Financeiras	(20.794)	(39.839)	3.127	(7.403)
3.06.04	Outras Receitas Operacionais	320	420	75	433
3.06.05	Outras Despesas Operacionais	0	0	0	0
3.06.06	Resultado da Equivalência Patrimonial	1.687	2.796	(4.140)	(3.156)
3.07	Resultado Operacional	40.411	89.362	54.756	85.462
3.08	Resultado Não Operacional	(198)	(128)	320	272
3.08.01	Receitas	0	0	320	272
3.08.02	Despesas	(198)	(128)	0	0
3.09	Resultado Antes Tributação/Participações	40.213	89.234	55.076	85.734
3.10	Provisão para IR e Contribuição Social	(12.346)	(28.177)	(16.093)	(27.498)
3.11	IR Diferido	0	0	0	0
3.12	Participações/Contribuições Estatutárias	0	0	0	0
3.12.01	Participações	0	0	0	0
3.12.02	Contribuições	0	0	0	0
3.13	Reversão dos Juros sobre Capital Próprio	0	0	0	0
3.14	Participações Minoritárias	(108)	(31)	159	362
3.15	Lucro/Prejuízo do Período	27.759	61.026	39.142	58.598

01.01 - IDENTIFICAÇÃO

1 - CÓDIGO CVM	2 - DENOMINAÇÃO SOCIAL	3 - CNPJ
00315-8	CIA TECIDOS NORTE DE MINAS - COTEMINAS	22.677.520/0001-76

09.01 - DEMONSTRAÇÃO DO RESULTADO CONSOLIDADO (Reais Mil)

1 - CÓDIGO	2 - DESCRIÇÃO	3 - 01/04/2003 a 30/06/2003	4 - 01/01/2003 a 30/06/2003	5 - 01/04/2002 a 30/06/2002	6 - 01/01/2002 a 30/06/2002
	NÚMERO AÇÕES, EX-TESOURARIA (Mil)	6.076.838	6.076.838	5.284.207	5.284.207
	LUCRO POR AÇÃO (Reais)	0,00457	0,01004	0,00741	0,01109
	PREJUÍZO POR AÇÃO (Reais)				

00315-8 CIA TECIDOS NORTE DE MINAS - COTEMINAS 22.677.520/0001-76

06.01 - NOTAS EXPLICATIVAS

NOTAS EXPLICATIVAS ÀS DEMONSTRAÇÕES CONTÁBEIS

EM 30 DE JUNHO DE 2003

(Valores expressos em milhares de reais)

1. CONTEXTO OPERACIONAL

A Companhia de Tecidos Norte de Minas - COTEMINAS é uma companhia aberta que tem por objetivo social a produção e a comercialização de fios e tecidos em geral, importação e exportação, podendo participar do capital de outras empresas e adquirir títulos negociáveis no mercado de capitais.

A Sociedade é uma indústria líder do setor têxtil no Brasil e um dos maiores fabricantes integrados no país de tecidos para acessórios domésticos e vestuário. A Sociedade produz e comercializa fios, tecidos acabados e não acabados, confeccionados para cama, mesa e banho, e produtos em malha para vestuário, como camisetas, meias e cuecas. Seus produtos confeccionados são comercializados através das mais tradicionais marcas do mercado como Artex, Santista, Paládio, Calfat e Garcia, entre outras, para produtos de cama, mesa e banho, e Attitude e Jamm, entre outras, para produtos de vestuário, além de suprir grandes redes com marcas próprias e/ou exclusivas.

A Sociedade e suas filiais, exceto a filial de Blumenau, estão instaladas na área da Agência do Desenvolvimento do Nordeste - ADENE.

2. APRESENTAÇÃO DAS DEMONSTRAÇÕES CONTÁBEIS

a. Práticas Contábeis

As demonstrações contábeis anexas foram elaboradas de acordo com as práticas contábeis emanadas da legislação societária brasileira e disposições complementares da Comissão de Valores Mobiliários - CVM.

Os principais critérios adotados na elaboração dessas demonstrações contábeis são como segue:

(a) Apuração do Resultado--Todas as receitas e despesas estão demonstradas obedecendo ao regime de competência dos exercícios.

(b) Atualizações Monetárias e Cambiais--Os ativos e passivos sujeitos a atualizações monetárias ou cambiais estão atualizados até 30 de junho de 2003, de acordo com as taxas publicadas pelo Banco Central do Brasil - BACEN ou pelos índices contratualmente estipulados. Os ganhos e as perdas cambiais e as variações monetárias são reconhecidos no resultado do exercício.

(c) Aplicações Financeiras--São registradas ao custo, acrescido dos rendimentos auferidos até a data do balanço e classificadas no disponível por ter resgate não superior a 90 dias.

(d) Provisão para Devedores Duvidosos--É calculada em montante considerado suficiente pela Administração para cobrir eventuais perdas sobre os valores a receber.

00315-8 CIA TECIDOS NORTE DE MINAS - COTEMINAS 22.677.520/0001-76

06.01 - NOTAS EXPLICATIVAS

(e) Estoques--São avaliados ao custo médio de aquisição ou produção e são inferiores aos preços de mercado ou aos valores de realização.

(f) Investimentos--Os investimentos em controladas são avaliados pelo método de equivalência patrimonial. Os demais investimentos são avaliados ao custo corrigido até 31 de dezembro de 1995, reduzidos ao valor de realização, quando necessário.

(g) Imobilizado--Registrado ao custo corrigido monetariamente até 31 de dezembro de 1995. As depreciações são computadas pelo método linear com base nas taxas que levam em consideração a vida útil estimada dos bens.

(h) Diferido--Está representado, em sua maior parte, por despesas e gastos de organização em fase pré-operacional, corrigidos monetariamente até 31 de dezembro de 1995, que estão sendo amortizados a taxas de 10% a 20% ao ano.

(i) Provisão para Imposto de Renda--A provisão para imposto de renda é calculada à alíquota de 15% sobre o resultado tributável acrescido do adicional de 10% e registrada como se devida fosse, de acordo com a legislação fiscal. A parcela da provisão relativa à redução e à isenção do imposto de renda é revertida a crédito do patrimônio líquido.

(j) Provisão para Contribuição Social-- Foi constituída provisão para contribuição social que está refletida após o lucro operacional e calculada à alíquota de 9% sobre o resultado tributável.

(k) Juros sobre o Capital Próprio--Os juros sobre o capital próprio são contabilizados em despesas financeiras, como requerido pela legislação fiscal, e para efeito das demonstrações contábeis esses juros são eliminados das despesas financeiras e são apresentados na conta de lucros acumulados em contrapartida de dividendos a pagar no passivo circulante.

b. Critérios de Consolidação

As demonstrações contábeis consolidadas abrangem as demonstrações contábeis da controladora e das seguintes empresas controladas:

	Participação no capital total -	
	%	
	30.06.2003	30.06.2002
Coteminas International Ltd.	100	100
Wentex International Ltd.	100	100
Toália S.A. Indústria Têxtil (Sucursal Argentina)	100	100
American Sportswear S.A.	50	50

O processo de consolidação das contas patrimoniais e de resultados corresponde à soma dos saldos das contas do ativo, passivo, receitas e despesas, segundo a sua natureza, complementada com a eliminação dos

00315-8 CIA TECIDOS NORTE DE MINAS - COTEMINAS 22.677.520/0001-76

06.01 - NOTAS EXPLICATIVAS

investimentos nas empresas controladas, dos saldos das contas entre as empresas incluídas na consolidação e dos lucros não realizados. Na demonstração do resultado consolidado, o resultado de equivalência patrimonial de controladas refere-se à variação cambial de investidas sediadas no exterior.

As demonstrações contábeis das empresas controladas sediadas no exterior foram convertidas para reais, com base na taxa corrente do dólar vigente em 30 de junho de 2003, R\$2,8720 (R\$3,3531 em 31 de março de 2003 e R\$3,5333 em 31 de dezembro de 2002), e seguem os mesmos princípios contábeis da controladora.

Foi destacada no patrimônio líquido e no resultado a participação dos acionistas minoritários.

A conciliação entre o resultado e o patrimônio líquido da controladora e consolidado em 30 de junho de 2003 é como segue:

	Lucro líquido do exercício		Patrimônio líquido	
	30.06.2003	30.06.2002	30.06.2003	31.03.2003
Controladora	61.243	58.477	1.289.249	1.245.742
Resultados não realizados entre a controladora e suas controladas	(217)	121	(217)	(20)
Consolidado	61.026	58.598	1.289.032	1.245.722

3. DUPLICATAS A RECEBER

	Controladora		Consolidado	
	30.06.2003	31.03.2003	30.06.2003	31.03.2003
Clientes no mercado interno	168.881	167.488	168.886	167.493
Clientes no mercado externo	105.174	124.289	106.393	124.435
Empresa controlada	5.903	617	778	683
Provisão para devedores duvidosos	279.958	292.394	276.057	292.611
	(8.887)	(9.920)	(8.892)	(9.926)
	271.071	282.474	267.165	282.685

4. ESTOQUES

00315-8 CIA TECIDOS NORTE DE MINAS - COTEMINAS 22.677.520/0001-76

06.01 - NOTAS EXPLICATIVAS

	Controladora		Consolidado	
	30.06.2003	31.03.2003	30.06.2003	31.03.2003
Matéria-prima e secundários	44.454	53.899	45.653	53.886
Produtos em elaboração	55.719	52.649	55.796	52.649
Produtos acabados	61.364	54.999	65.691	56.669
Adiantamentos a fornecedores	83.231	129.573	83.231	137.924
	-----	-----	-----	-----
	244.768	291.120	250.371	301.128
	=====	=====	=====	=====

5. INVESTIMENTOS EM CONTROLADAS

	Patrimônio Líquido	Participação - %	Resultado do exercício	Total de investimento na controladora		Resultado da equivalência patrimonial controladora	
				30.06.2003	31.03.2003	30.06.2003	30.06.2002
Toália S.A. Indústria Têxtil (Sucursal Argentina)	4.347	100	50	4.347	4.381	(46)	(6.065)
Coteminas International Ltd.	(6.374)	100	(1.516)	(6.374)	(5.551)	(397)	8.798
Wentex International Ltd.	(4.056)	100	3.643	(4.056)	(7.917)	5.417	1.154
American Sportswear S.A.	1.429	50	64	715	605	32	(364)
				-----	-----	-----	-----
				(5.368)	(8.482)	5.006	3.523
Reclassificação (*)				10.430	13.468	-	-
				-----	-----	-----	-----
				5.062	4.986	5.006	3.523
				=====	=====	=====	=====

(*) O valor referente às participações em controladas cujo patrimônio líquido é devedor foi reclassificado para o exigível a longo prazo na rubrica outras obrigações.

00315-8 CIA TECIDOS NORTE DE MINAS - COTEMINAS 22.677.520/0001-76

06.01 - NOTAS EXPLICATIVAS

6. IMOBILIZADO

	Taxa anual de depreciação - %	Controladora		Consolidado	
		30.06.2003	31.03.2003	30.06.2003	31.03.2003
Terrenos e benfeitorias	-	14.151	15.751	14.175	15.777
Edifícios	1,67 a 4	266.773	255.685	266.773	255.685
Instalações	6,67 a 10	109.977	107.264	109.977	107.264
Equipamentos	4 a 20	754.632	730.806	754.632	730.806
Móveis e utensílios	10	12.499	12.205	12.524	12.233
Veículos	20	12.430	11.692	12.430	11.692
Marcas e patentes	-	13.956	13.935	15.852	16.015
UHE - Porto Estrela	2 a 10	36.137	36.136	36.136	36.136
Obras em andamento	-	33.715	41.849	33.715	41.849
Outros	5 a 10	27.774	27.426	27.972	27.641
		-----	-----	-----	-----
Depreciação acumulada		1.282.044 (388.317)	1.252.749 (372.385)	1.284.186 (390.436)	1.255.098 (374.704)
		-----	-----	-----	-----
		893.727	880.364	893.750	880.394
		=====	=====	=====	=====

7. DIFERIDO

	Controladora e Consolidado	
	30.06.2003	31.03.2003
Despesas pré-operacionais e outras	36.315	36.314
Amortização acumulada	(25.457)	(24.040)
	-----	-----
	10.858	12.274
	=====	=====

8. EGF – MATÉRIA-PRIMA

Representa financiamentos específicos para compras de matéria-prima (algodão), concedidos pelo Governo Federal, com encargos de 8,75% a.a. com vencimento até fevereiro de 2004.

00315-8 CIA TECIDOS NORTE DE MINAS - COTEMINAS 22.677.520/0001-76

06.01 - NOTAS EXPLICATIVAS

9. EMPRÉSTIMOS E FINANCIAMENTOS

	Moeda	Taxa anual de juros - %	Vencimento	Controladora		Consolidado	
				30.06.2003	31.03.2003	30.06.2003	31.03.2003
Adiantamento de contrato de câmbio:							
Banco Itaú S.A.	US\$	1,50	2003	-	8.385	-	8.385
Banco Sudameris S.A.	US\$	3,45	2003	14.485	16.766	14.485	16.766
				-----	-----	-----	-----
				14.485	25.151	14.485	25.151
Moeda nacional:							
Banco Nacional de Desenvolvimento Econômico e Social - BNDES	R\$	TJLP + 1,5/2,5 (2)	2005	58.948	76.165	58.948	76.165
				-----	-----	-----	-----
				58.948	76.165	58.948	76.165
Moeda estrangeira:							
International Finance Corporation - IFC	US\$	2,5/2,75 (1)	2007	40.642	46.924	40.642	46.924
Tomen Corporation	CHF	1,5 (1)	2003	-	3.251	-	3.251
Banco do Brasil S.A.	US\$	6,85 (1)	2003	-	-	-	13.771
Citicorp	US\$	2,15 (1)	2005	13.580	17.001	13.580	17.001
				-----	-----	-----	-----
				54.222	67.176	54.222	80.947
				-----	-----	-----	-----
Total				127.655	168.492	127.655	182.263
Parcelas de curto prazo				(43.064)	(71.650)	(43.064)	(85.421)
Parcelas de longo prazo				84.591	96.842	84.591	96.842
				=====	=====	=====	=====

(1) Mais LIBOR.

(2) 20% com atualização e juros baseados na UMBNDES. Unidade Monetária do BNDES que reflete as variações cambiais diárias de todas as moedas nas quais o banco efetua captações (cesta de moedas).

Os empréstimos são garantidos por bens do imobilizado no montante de R\$98.652, por garantias bancárias, avais e recebíveis no montante de R\$75.824 (R\$87.889 em 31 de março de 2003).

00315-8 CIA TECIDOS NORTE DE MINAS - COTEMINAS 22.677.520/0001-76

06.01 - NOTAS EXPLICATIVAS

Os vencimentos dos empréstimos são como segue:

	Consolidado						Total
	2003	2004		2005	2006	2007	
		Curto prazo	Longo prazo				
Adiantamento de contrato de câmbio: Banco Sudameris S.A.	14.485	-	-	-	-	-	14.485
Moeda nacional: Banco Nacional de Desenvolvimento Econômico e Social – BNDES	3.330	4.635	27.809	23.174	-	-	58.948
Moeda estrangeira: International Finance Corporation - IFC	8.658	7.914	7.914	5.386	5.385	5.385	40.642
Citicorp	2.040	2.002	2.002	7.536	-	-	13.580
	10.698	9.916	9.916	12.922	5.385	5.385	54.222
Total	28.513	14.551	37.725	36.096	5.385	5.385	127.655

10. PATRIMÔNIO LÍQUIDO

a. Mutações do Patrimônio Líquido

	Capital Social	Reservas de capital		Reservas de lucros		Lucros acumulados	Total
		Incentivos fiscais	Isenção de imposto de renda	Legal	Retenção de lucros		
SALDOS EM 31 DE DEZEMBRO DE 2002	870.000	32.284	56.318	7.711	236.306	-	1.202.619
Isenção de imposto de renda (Lei nº 4.239/63)	-	-	12.453	-	-	-	12.453
Subvenção para investimentos	-	12.934	-	-	-	-	12.934
Lucro líquido do período	-	-	-	-	-	61.243	61.243
SALDOS EM 30 DE JUNHO DE 2003	870.000	45.218	68.771	7.711	236.306	61.243	1.289.249

00315-8 CIA TECIDOS NORTE DE MINAS - COTEMINAS 22.677.520/0001-76

06.01 - NOTAS EXPLICATIVAS

b. Capital Social

O capital social subscrito e realizado está representado como segue:

	30.06.2003	31.03.2003
Ordinárias	2.176.597.891	2.176.597.891
Preferenciais	3.900.240.221	3.900.240.221
	-----	-----
	6.076.838.112	6.076.838.112
	=====	=====

Todas as ações são nominativas e sem valor nominal. As ações preferenciais não possuem direito de voto e gozam das seguintes vantagens: (a) prioridade no reembolso do capital na hipótese de liquidação e (b) direito de serem incluídas na oferta pública de alienação de controle, na forma da lei, assegurado o dividendo pelo menos igual ao das ações ordinárias.

Em Assembléia Geral Extraordinária realizada em 27 de setembro de 2002, foi aprovado o aumento do capital social mediante a capitalização de reservas de capital e de reservas de lucros, no montante de R\$39.451, com a emissão de 792.631.058 novas ações preferenciais, que foram distribuídas, sem nenhum custo, a todos os acionistas possuidores de ações ordinárias e preferenciais, na data da realização da Assembléia Geral, à proporção de 15% das respectivas participações no capital social.

c. Juros sobre o Capital Próprio

Em Reunião Extraordinária do Conselho de Administração realizada em 29 de outubro de 2002, foi aprovado o pagamento de juros sobre o capital próprio, nos termos do Estatuto Social, da Deliberação CVM nº 207/86 e da Lei nº 9.249/95, ratificada na Assembléia Geral Ordinária realizada em 30 de abril de 2003. O valor total bruto, de juros sobre o capital próprio é de R\$41.748, foi considerado no cálculo do dividendo mínimo obrigatório, líquido do Imposto de Renda Retido na Fonte – IRRF, relativo ao exercício encerrado em 31 de dezembro de 2002.

d. Dividendos Propostos

Aos acionistas é assegurado um dividendo correspondente a 1/3 do lucro líquido do exercício.

Em Assembléia Geral Ordinária realizada em 30 de abril de 2003, foi aprovada a proposta de distribuição de dividendos no montante de R\$55.099, sendo R\$41.748 correspondente a juros sobre capital próprio, valor este sujeito a retenção de imposto de renda na fonte à alíquota de 15%, nos termos da legislação em vigor, para todos os acionistas com posição acionária em 31 de outubro de 2002 e, R\$13.351, também, para todos os acionistas, com posição acionária na data da Assembléia. Os dividendos, correspondentes ao valor bruto de R\$9,0671 por lote de mil ações, foram colocados à disposição dos acionistas, desde o dia 25 de junho de 2003.

e. Retenção de Lucros

00315-8 CIA TECIDOS NORTE DE MINAS - COTEMINAS 22.677.520/0001-76

06.01 - NOTAS EXPLICATIVAS

Em Assembléia Geral Ordinária realizada em 30 de abril de 2003, foi aprovada a constituição da Reserva de Retenção de Lucros nos termos do artigo 196 da Lei nº 6.404/76 e tem como objetivo a aplicação em futuros investimentos, conforme orçamento apresentado na referida Assembléia.

11. TRANSAÇÕES COM PARTES RELACIONADAS

	A receber		A pagar	
	30.06.2003	31.03.2003	30.06.2003	31.03.2003
Controladas:				
Coteminas International Ltd.	22.180	21.122	-	-
Wentex International Ltd.	-	-	18.128	17.984
Sucursal Argentina	-	-	270	315
American Sportswear S.A.	-	-	242	41
	-----	-----	-----	-----
	22.180	21.122	18.640	18.340
	=====	=====	=====	=====
Coligadas e associadas:				
Wembley S.A.	-	11.012	-	-
Innotex International Ltd.	79	4.258	-	-
José Alencar Gomes da Silva – Comércio e Participações S.A.	-	391	-	-
Fazenda do Cantagalo Ltda.	236	-	-	-
Fiação Canada S.A.	2.005	979	-	-
	-----	-----	-----	-----
	2.320	16.640	-	-
	=====	=====	=====	=====

Os saldos referem-se a empréstimos com vencimentos de longo prazo, cujos encargos, para controladas e associadas, foram calculados de acordo com as taxas equivalentes às praticadas pelo mercado financeiro (100% da variação do Certificado de Depósito Interbancário - CDI para empresas sediadas no Brasil e LIBOR mais 3% ao ano para empresas sediadas no exterior).

00315-8 CIA TECIDOS NORTE DE MINAS - COTEMINAS 22.677.520/0001-76

06.01 - NOTAS EXPLICATIVAS

12. IMPOSTO DE RENDA E CONTRIBUIÇÃO SOCIAL

a. Incentivos Fiscais

Todas as unidades fabris da Sociedade, exceto a unidade de Blumenau, estão localizadas na região da Agência de Desenvolvimento do Nordeste - ADENE, beneficiando-se de incentivos fiscais federais e estaduais.

Os incentivos fiscais federais e estaduais da Sociedade e de suas unidades fabris estão programados para expirar em diferentes datas, dependendo da instalação industrial em questão, de 31 de dezembro de 2005 a 31 de dezembro de 2011.

Esses incentivos são calculados a partir das vendas brutas e do imposto de renda devido sobre o resultado obtido nas operações comerciais e industriais, contabilizados como dedução de vendas ou como despesa de imposto de renda em contrapartida à reserva de capital.

b. Conciliação da Despesa de Imposto de Renda

	Controladora		Consolidado	
	30.06.2003	30.06.2002	30.06.2003	30.06.2002
Lucro líquido antes dos impostos e da participação estatutária	89.420	85.975	89.234	85.734
Diferenças permanentes:				
Equivalência patrimonial	(5.006)	(3.523)	(2.796)	3.156
Resultados fiscais não tributados de controladas	-	-	(2.242)	(6.679)
Outras, líquidas	40	87	258	328
Resultado tributável	84.454	82.539	84.454	82.539
Alíquota de 25%	21.099	20.623	21.099	20.623
Outras deduções líquidas	(522)	(555)	(522)	(555)
Despesa de imposto de renda	20.577	20.068	20.577	20.068

00315-8 CIA TECIDOS NORTE DE MINAS - COTEMINAS 22.677.520/0001-76

06.01 - NOTAS EXPLICATIVAS

c. Conciliação da Despesa de Contribuição Social

	Controladora		Consolidado	
	30.06.2003	30.06.2002	30.06.2003	30.06.2002
Resultado tributável (vide item "b" acima)	84.454	82.539	84.454	82.539
Diferenças permanentes:				
Outras, líquidas	(14)	(17)	(14)	(17)
Base de cálculo	84.440	82.522	84.440	82.522
Despesa de contribuição social	7.600	7.430	7.600	7.430

d. Impostos a Recuperar e Imposto de Renda Diferido

	Controladora		Consolidado	
	30.06.2003	31.03.2003	30.06.2003	31.03.2003
Ativo:				
Circulante-				
Imposto de renda a recuperar (a)	15.297	15.319	15.297	15.319
Contribuição social (a)	3.486	3.550	3.486	3.550
Imposto sobre circulação de mercadorias e serviços – ICMS	15.962	9.250	15.961	9.250
Imposto de renda antecipações	1.953	1.829	2.035	1.892
Contribuição social antecipações	2.157	2.959	2.157	2.959
Imposto sobre Valor Agregado – IVA	-	-	518	457
Outros	47	47	48	46
	38.902	32.954	39.502	33.473
Passivo:				
Exigível a Longo Prazo-				
Imposto de renda sobre depreciação acelerada incentivada	6.945	7.336	6.945	7.336

(a) Refere-se ao Imposto de Renda e Contribuição Social, constituídos sobre diferenças temporais adicionadas ao cálculo dos respectivos impostos, tais como: variações cambiais pelo regime de caixa, impostos com exigibilidade suspensa e outras provisões indedutíveis, todas realizáveis a curto prazo.

00315-8 CIA TECIDOS NORTE DE MINAS - COTEMINAS 22.677.520/0001-76

06.01 - NOTAS EXPLICATIVAS

b) Exposição cambial -

	Consolidado	
	30.06.2003	31.03.2003
Disponível (1)	91.981	35.622
Duplicatas a receber (1)	106.393	124.435
Fornecedores (1)	(1.811)	(2.512)
Empréstimos e financiamentos (2)	(68.707)	(106.098)
	-----	-----
	127.856	51.447
	=====	=====

(1) Valores indexados ao dólar norte-americano.

(2) Vide composição de moedas na nota explicativa nº 9 às demonstrações contábeis.

c) Valores estimados de mercado-

Os ativos e passivos financeiros estão representados no balanço patrimonial pelos valores de custo e respectivas apropriações de receitas e despesas incorridas até o término do exercício social, os quais se equivalem ao valor de mercado.

00315-8 CIA TECIDOS NORTE DE MINAS - COTEMINAS 22.677.520/0001-76

06.01 - NOTAS EXPLICATIVAS

d) Risco de crédito-

A Sociedade está sujeita a risco de crédito com respeito as suas aplicações financeiras. Esse risco é mitigado pela política de aplicar os recursos disponíveis somente em instituições financeiras de grande porte. Em 30 de junho o saldo do disponível está representado por aplicações financeiras como segue:

	Consolidado	
	30.06.2003	31.03.2003
Fundo de renda fixa – DI	10.204	56.583
Fundos cambiais (US\$)	89.038	29.717
Depósitos no exterior	2.943	5.905
CDB – Pré-fixado	4.709	-
Outras aplicações	16	-
	-----	-----
	106.910	92.205
	=====	=====

O risco de crédito em duplicatas a receber é reduzido devido a seletividade dos clientes, política de concessão de créditos e a pulverização dos saldos em diversos clientes, não havendo concentração superior a 5,5% do saldo de duplicatas a receber em um só cliente do mercado nacional, e no mercado externo os saldos são mantidos com tradicionais empresas do setor têxtil.

16. COBERTURA DE SEGUROS

A Sociedade adota a política de manter cobertura de seguros para os bens do ativo imobilizado, valores e estoques sujeitos a riscos. Em 30 de junho de 2003, as coberturas de seguros existentes são consideradas suficientes pela Administração da Sociedade para cobrir eventuais sinistros.

00315-8	CIA TECIDOS NORTE DE MINAS - COTEMINAS	22.677.520/0001-76
---------	--	--------------------

07.01 - COMENTÁRIO DO DESEMPENHO DA COMPANHIA NO TRIMESTRE

Vide Grupo 08 – Comentário do Desempenho Consolidado

00315-8

CIA TECIDOS NORTE DE MINAS - COTEMINAS

22.677.520/0001-76

12.01 - COMENTÁRIO DO DESEMPENHO CONSOLIDADO NO TRIMESTRE

Coteminas cresce receita, volume e exportações no segundo trimestre de 2003

São Paulo, 12 de agosto de 2003 – COMPANHIA DE TECIDOS NORTE DE MINAS (COTEMINAS) – (BOVESPA: CTN3 E CTN4), uma das maiores indústrias têxteis do Brasil, anunciou hoje os resultados do 2o trimestre (2T03) e 1o semestre de 2003(6M03). As informações operacionais e financeiras da Empresa, são apresentadas em base consolidada e em Reais, conforme a Legislação Societária, e as comparações referem-se ao 2o trimestre(2T02) e 1o semestre de 2002(6M02), exceto quando especificado em contrário.

Destaques no semestre

- 4 Elevação de 27% na Receita Líquida e volume estável
- 4 Crescimento de 36% nas exportações que atingiram R\$ 264 milhões
- 4 Aumento de 18% no volume e 35% na receita líquida do segmento lar
- 4 Despesas com V, G & A representaram 9% da receita líquida
- 4 EBITDA alcançou R\$ 151 milhões (28% das vendas líquidas)
- 4 Juros sobre capital próprio e dividendos pagos em 25/06/03 (R\$ 9,07)

Destaques no trimestre

- 4 Alta de 24% na Receita Líquida e 4% no volume
- 4 Crescimento de 18% nas exportações que alcançaram R\$ 127 milhões
- 4 Aumento de 21% no volume e 26% na receita líquida do segmento lar
- 4 EBITDA alcançou R\$ 73 milhões (28% das vendas líquidas)

CTNM 3 / CTNM 4

BOVESPA

Valor de Mercado:

R\$ 1.093 milhões
US\$ 364 milhões

Cotação (11/08/03):

CTNM 3=R\$ 160,00/mil ações
CTNM 4=R\$ 191,03/mil ações

Quantidade de Ações:

6.076.838.112 Total
2.176.597.891 Ord.
3.900.240.221 Pref.

Contatos :

João Batista da Cunha Bomfim
Diretor de Relações com
Investidores
Jbomfim@coteminas.com.br

Doris Wilhelm
Gerente de Relações com
Investidores
doris@coteminas.com.br

Av. Paulista 1754, 2ª SL
São Paulo – SP 01310-900
Tel : 011 3145 4576
Fax : 011 3145 4474

www.coteminas.com.br

00315-8

CIA TECIDOS NORTE DE MINAS - COTEMINAS

22.677.520/0001-76

12.01 - COMENTÁRIO DO DESEMPENHO CONSOLIDADO NO TRIMESTRE

4 Principais Indicadores

(Em R\$ milhões)	2T03	2T02	2T03/2T02	6M03	6M02	6M03/6M02
Vendas Líquidas	266,4	215,7	23,5%	531,2	418,5	26,9%
Mercado Interno	139,1	108,1	28,7%	267,7	225,0	19,0%
Mercado Externo	127,3	107,6	18,3%	263,5	193,5	36,2%
EBIT	55,8	47,9	16,5%	115,9	84,1	37,8%
EBITDA	73,2	64,8	13,1%	150,5	117,2	28,4%
Lucro Líquido	27,8	39,1	(29,1)%	61,0	58,6	4,1%
LPA (R\$ / mil ações)	4,57	7,41	(38,3)%	10,04	11,07	(9,3)%
Volume de Vendas (Em mil tons)	23,8	22,8	4,2%	46,5	46,7	(0,5)%
Preço Médio (Em R\$ por Kg)	10,72	9,45	13,4%	11,43	8,96	27,6%

Vendas

No 2T03, a receita líquida de vendas alcançou R\$266,4 milhões, registrando um crescimento de 23,5% e 0,6% em relação ao 2T02 e 1T03 respectivamente, devido principalmente ao aumento de volume. Os preços médios de venda cresceram 13,4% em relação ao mesmo período do ano anterior, e decresceram 8,1% em relação ao trimestre anterior, devido a valorização do Real.

Foram produzidas e vendidas 23,8 mil toneladas de produtos têxteis, com crescimento de 4,2% em relação ao 2T02, e 4,7% sobre o 1T03.

As exportações, representaram 47,8% das vendas no 2T03, alcançando R\$ 127,3 milhões, contra 49,9% e R\$ 107,6 milhões no 2T02, apresentando crescimento de 18,3%, apesar da apreciação do Real.

O destaque foi o crescimento de 21,3% no volume de produtos têxteis para o lar e de 25,8% na receita líquida desse segmento, no 2T03 quando comparado ao 2T02. O segmento de cama, mesa e banho (lar) respondeu por 58,0% das vendas no 2T03, contra 57,0% no 2T02.

O segmento de produtos têxteis intermediários que respondeu por 30,8% das vendas, ficou praticamente estável em volume, com aumento de 0,4%, e variação de 18,2% no seu preço médio.

O segmento de vestuário representou 6,8% das vendas no 2T03, mantendo-se estável em relação ao 1T03.

Tendo em vista a liquidação dos valores que a Companhia tinha a receber do MAE (Mercado Atacadista de Energia Elétrica), foram contabilizadas vendas de R\$ 11,6 milhões como outras receitas.

00315-8

CIA TECIDOS NORTE DE MINAS - COTEMINAS

22.677.520/0001-76

12.01 - COMENTÁRIO DO DESEMPENHO CONSOLIDADO NO TRIMESTRE

Volume de Vendas por segmento - Em mil tons

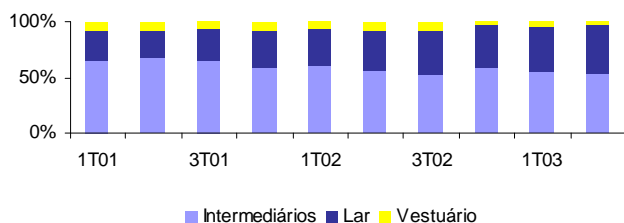

Vendas por segmento - R\$ milhões

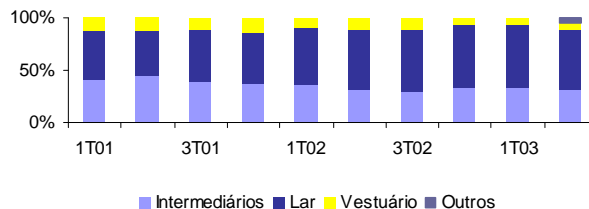

A receita líquida de vendas nos 6M03 totalizou R\$ 531,2 milhões, registrando um acréscimo de 26,9% em relação ao mesmo período do ano anterior, com volumes estáveis.

As exportações, atingiram 49,6% das vendas nos 6M03, totalizando R\$ 263,5 milhões, contra 46,2% e R\$ 193,5 milhões nos 6M02, registrando um crescimento de 36,2%.

Os produtos para o lar nos 6M03 cresceram 35,3% em vendas, 17,6% em volume e 15,0% em preço médio em relação aos 6M02. A participação desses produtos nas vendas totais foi de 59,1% e 55,5% nos 6M03 e 6M02 respectivamente.

Vendas por Mercado - %

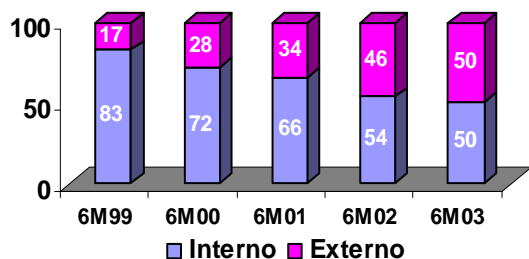

Vendas por Mercado - Em R\$ milhões

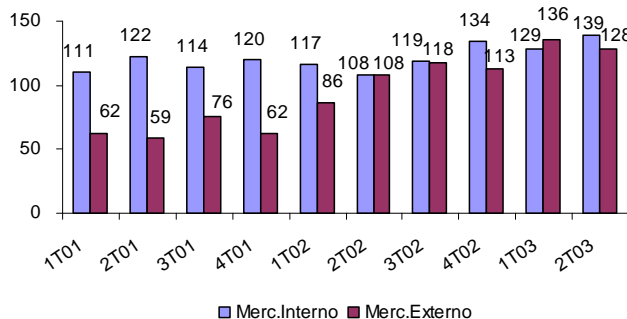

00315-8

CIA TECIDOS NORTE DE MINAS - COTEMINAS

22.677.520/0001-76

12.01 - COMENTÁRIO DO DESEMPENHO CONSOLIDADO NO TRIMESTRE

Custo dos Produtos Vendidos e Margem Bruta

O lucro bruto cresceu em termos absolutos 9,1% no 2T03, totalizando R\$ 80,2 milhões, contra R\$ 73,5 milhões no 2T02, representando uma margem bruta de 30,1% e 34,1% respectivamente.

Este aumento no custo também se reflete no resultado de 6M03, com aumento geral de 30,5% em relação aos 6M02. Houve uma redução na margem bruta, explicada por uma elevação no custo dos insumos comprados de 42,6% nos 6M03.

O custo médio por quilo nos 6M03 foi de R\$ 7,9, contra os R\$ 6,0 por quilo nos 6M02.

Margem Bruta - %

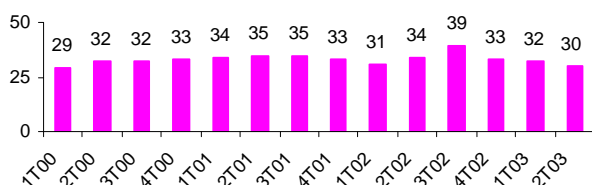

Custo de Produtos Vendidos	R\$/ Kg		Variação
	6M03	6M02	
Insumos comprados 3ºs	5,52	3,87	42,6%
Depreciação e amortização	0,63	0,59	6,8%
Outros custos de conversão	1,73	1,58	9,5%
CPV Total	7,88	6,04	30,5%

Despesas de Vendas, Gerais e Administrativas

As despesas de V, G & A apresentaram queda em ambos os períodos, tendo ficado no 2T03, 4,8% inferior ao 2T02 e 1% abaixo do 1T03.

A participação dessas despesas na receita líquida, se manteve em torno de 9,2% tanto no 2T03, quanto no 1T03 enquanto no 2T02 fora de 11,9%.

O controle rigoroso das despesas de vendas, gerais e administrativas possibilitou um decréscimo de 6,3% nestas rubricas nos 6M03 contra o mesmo período do ano passado.

Despesas de V, G & A
 % da Receita Líquida

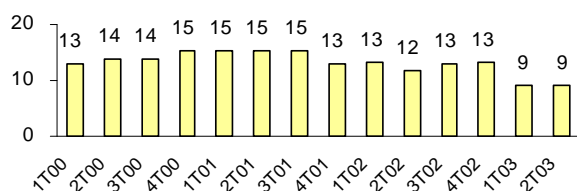

Despesas com Vendas, Gerais e Administrativas	R\$mil		Variação
	6M03	6M02	
Depreciação e Amortização	5.497	5.446	0,9%
Despesas fixas	27.038	27.552	(1,9)%
Despesas variáveis	16.464	19.279	(14,6)%
V,G & A total	48.999	52.277	(6,3)%

00315-8

CIA TECIDOS NORTE DE MINAS - COTEMINAS

22.677.520/0001-76

12.01 - COMENTÁRIO DO DESEMPENHO CONSOLIDADO NO TRIMESTRE

EBIT – Resultado das Operações

No 2T03, alcançou R\$ 55,8 milhões, representando um crescimento de 16,5% sobre o 2T02 e queda de 7,1% sobre o 1T03, explicada pela valorização do Real. O EBIT apresentou uma margem de 20,9% no 2T03 levemente inferior aos 22,2% do 2T02 e aos 22,7% atingida no 1T03.

Nos 6M03, o EBIT foi de R\$ 115,9 milhões, ou 21,8% da receita líquida, o que representa um crescimento de 37,8% em relação aos R\$ 84,1 milhões e a margem de 20,1% alcançados nos 6M02.

EBITDA – Geração de Caixa Operacional

Foram gerados R\$ 73,3 milhões no 2T03, 13,1% acima do 2T02, apresentando no entanto, queda de 5,1% em relação ao 1T03, com margem de 27,5% sobre as vendas. A evolução dos valores absolutos e das margens sobre a receita líquida pode ser vista nos gráficos.

O EBITDA gerado em 6M03 alcançou R\$ 150,5 milhões, registrando um crescimento de 28,4% em relação aos R\$ 117,2 milhões obtidos no mesmo período do ano anterior. Estes valores representaram 28,3% e 28,0% da receita líquida de vendas respectivamente.

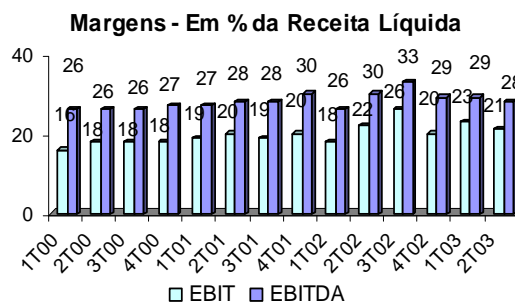
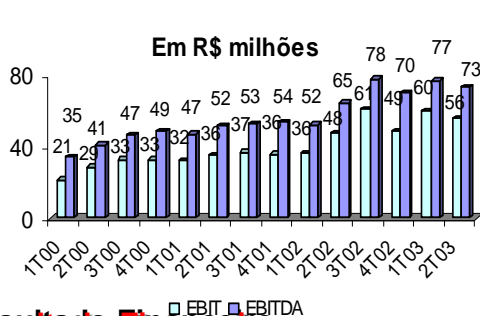

Resultado Financeiro

O resultado financeiro líquido no 2T03 foi uma despesa de R\$ 17,4 milhões e no 2T02 uma receita de R\$ 10,9 milhões, enquanto no 1T03 havia sido uma despesa financeira líquida de R\$ 12,4 milhões. Isto é explicado pelo comportamento do câmbio nos períodos em análise e pelas despesas com impostos e taxas, (PIS, COFINS e CPMF sobre as receitas e movimentos financeiros) que atingiram o valor de R\$ 3,1 milhões no 2T03 contra R\$ 2,5 milhão no 2T02 e R\$ 3,0 milhões no 1T03.

O resultado financeiro líquido em 6M03 foi uma despesa de R\$ 29,7 milhões contra uma receita de R\$ 4,1 milhões em 6M02, incluindo despesas de impostos e taxas, como PIS, COFINS e CPMF no valor de R\$ 6,1 milhões, contra R\$ 3,8 milhões no mesmo período do ano anterior. O crescimento da despesa financeira foi motivado pela flutuação do câmbio no semestre, quando o Real se apreciou em 18,7%.

Tendo em vista, que a Companhia mantém ativos financeiros dolarizados líquidos, a valorização do Real impacta negativamente o resultado financeiro.

00315-8 CIA TECIDOS NORTE DE MINAS - COTEMINAS 22.677.520/0001-76

12.01 - COMENTÁRIO DO DESEMPENHO CONSOLIDADO NO TRIMESTRE

Lucro Líquido

Foi atingido um lucro líquido de R\$ 27,8 milhões no 2T03 e de R\$ 61,0 milhões nos 6M03, 4,1% acima dos 6M02.

Investimentos

No 2T03 foram realizados R\$ 36,7 milhões em investimentos no ativo permanente em ampliação e modernização do parque fabril totalizando R\$ 70,1 milhões nos 6M03.

Passivos e Ativos Financeiros

O endividamento financeiro consolidado de curto e longo prazo em 30 de junho de 2003, totalizava R\$ 127,7 milhões contra R\$ 182,3 milhões em 31 de março de 2003, representando um decréscimo de 30,0% explicado pelas amortizações do período.

As disponibilidades aumentaram 16,0% passando de R\$ 92,2 milhões em 31 de março de 2003 para R\$ 106,9 milhões em 30 de junho de 2003, resultando, que a dívida líquida de R\$ 90,1 milhões passou a ser de R\$ 20,8 milhões. O perfil da dívida em 30 de junho de 2003 por vencimento e moeda era o seguinte:

Empréstimos e Financiamentos	Moeda local	Moeda Estrangeira	Total
(R\$ milhões)			
Curto Prazo	8,0	35,1	43,1
Longo Prazo	51,0	33,6	84,6
Total	59,0	68,7	127,7
Disponibilidades			106,9
Dívida Líquida (caixa líquido)			20,8

Por Maturidade			
Em R\$ milhões	Moeda Nacional	Moeda Estrangeira	Total
2003	3,3	25,2	28,5
2004	32,5	19,8	52,3
2005	23,2	12,9	36,1
2006	-	5,4	5,4
2007	-	5,4	5,4
Total	59,0	68,7	127,7

Em 30 de junho de 2003, os ativos em moeda estrangeira (disponível e duplicatas a receber) eram superiores ao passivo em moeda estrangeira (fornecedores e empréstimos e financiamentos), em R\$ 127,9 milhões, enquanto em 31 de março de 2003 esses ativos eram superiores em R\$ 51,5 milhões. Esta elevação foi explicada pela liquidação de alguns empréstimos e financiamentos no período e aumento nas disponibilidades em moeda estrangeira.

00315-8

CIA TECIDOS NORTE DE MINAS - COTEMINAS

22.677.520/0001-76

12.01 - COMENTÁRIO DO DESEMPENHO CONSOLIDADO NO TRIMESTRE

Comparativo da Valorização das Ações PN da COTEMINAS com os Índices BOVESPA e IBX

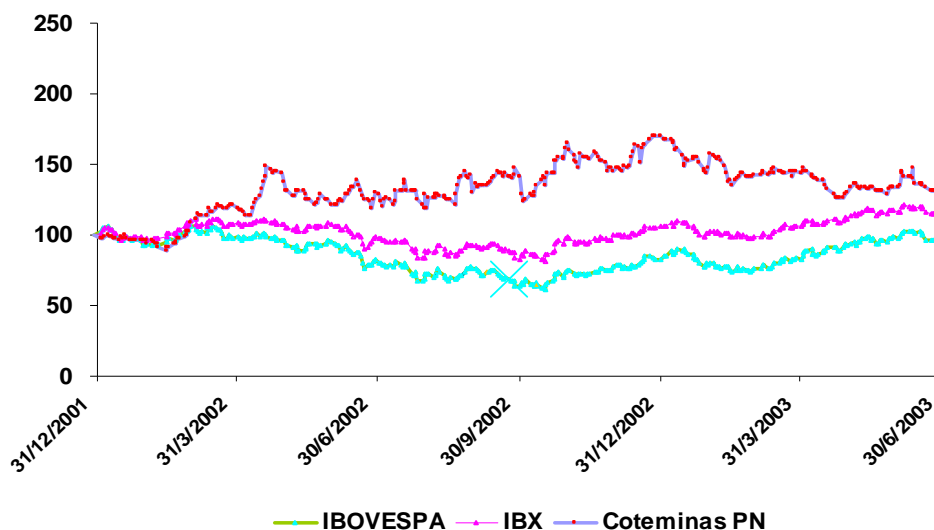

A Companhia de Tecidos Norte de Minas - COTEMINAS é uma das maiores empresas têxteis Brasileiras, com forte liderança nos produtos de cama, mesa e banho, bem como em vestuário, fios e tecidos, produzidos a partir do algodão e algodão-poliéster, possuindo 11 unidades fabris, localizadas nas cidades de São Gonçalo do Amarante e Macaíba (RN), João Pessoa e Campina Grande (PB), Montes Claros (MG) e Blumenau (SC). A COTEMINAS é uma empresa verticalmente integrada e utiliza tecnologia de ponta e adequada a cada processo, o que lhe assegura maior eficiência e competitividade no ciclo produtivo. A COTEMINAS é detentora de importantes marcas no mercado, como Artex, Calfat, Garcia e Santista, dentre as principais no Brasil, e Arco Íris, Magicolor e Fantasia na Argentina, comercializando seus produtos nos mercados interno e externo, exportando principalmente para os EUA, Canadá, Europa e Mercosul.

Informações contidas neste comunicado podem conter considerações futuras e refletem a percepção atual e perspectivas da Diretoria sobre a evolução dos negócios, tendo como base a evolução do ambiente macroeconômico, condições da indústria, desempenho da Companhia e resultados financeiros. Quaisquer mudanças em tais expectativas e fatores podem implicar que o resultado seja materialmente diferente das expectativas correntes e contemplam diversos riscos e incertezas.

###

00315-8

CIA TECIDOS NORTE DE MINAS - COTEMINAS

22.677.520/0001-76

12.01 - COMENTÁRIO DO DESEMPENHO CONSOLIDADO NO TRIMESTRE

Anexo I - INFORMAÇÕES CONSOLIDADAS PARA OS PRIMEIROS SEIS MESES DE 2003-1999:

Demonstração de Resultados						
(Em R\$ mil)	Var%	6M03	6M02	6M01	6M00	6M99
Receita bruta	23,2	602.027	488.459	416.534	347.559	256.948
Receita líquida	26,9	531.214	418.532	354.658	289.210	213.073
Custo das vendas	29,8	(366.318)	(282.146)	(232.408)	(200.380)	(153.272)
Margem bruta	20,9	164.896	136.386	122.249	88.830	59.801
Despesas de V, G & A	(6,3)	(48.999)	(52.277)	(54.242)	(38.635)	(32.672)
EBIT	37,8	115.897	84.109	68.007	50.195	27.129
Depreciação e Amortização	4,6	34.592	33.076	30.679	25.518	22.761
EBITDA	28,4	150.489	117.185	98.686	75.713	49.890
Resultado financeiro líquido	-	(29.751)	4.076	(2.612)	(2.572)	(475)
Varição cambial (março/1999)	-	-	-	-	-	(34.580)
Lucro antes dos impostos	4,1	89.234	85.734	65.338	46.768	(6.686)
Lucro líquido	4,1	61.026	58.598	42.778	29.433	(5.142)
Lucro líquido por mil ações	(9,3)	10,04	11,07	8,00	7,13	(1,54)
Ações em circulação (milhões)	15,0	6.076	5.284	5.284	4.128	3.337

Demonstração de Resultados					
(Em % da Receita Líquida)	6M03	6M02	6M01	6M00	6M99
Receita líquida	100,0	100,0	100,0	100,0	100,0
Custo das vendas	(69,0)	(67,4)	(65,5)	(69,3)	(71,9)
Margem bruta	31,0	32,6	34,5	30,7	28,1
Despesas de V, G & A	(9,2)	(12,5)	(15,3)	(13,4)	(15,3)
EBIT	21,8	20,1	19,2	17,4	12,7
Depreciação e Amortização	6,5	7,9	8,7	8,8	10,7
EBITDA	28,3	28,0	27,8	26,2	23,4
Resultado financeiro líquido	(5,6)	1,0	(0,7)	(0,9)	(0,2)
Lucro antes dos impostos	16,8	20,5	18,4	16,2	(3,1)
Lucro líquido	11,5	14,0	12,1	10,2	(2,4)

Balanco Patrimonial					
(Em R\$ mil)	30/06/03	30/06/02	30/06/01	30/06/00	30/06/99
Disponível	106.910	156.643	153.389	150.326	172.272
Ativo circulante	670.138	740.852	599.273	573.603	472.737
Realizável longo prazo	64.992	57.395	28.392	28.437	16.475
Ativo imobilizado, líquido	893.750	859.287	777.748	738.295	663.716
Total do ativo	1.642.039	1.673.458	1.430.964	1.370.301	1.183.757
Dividendos propostos	-	55.099	30.483	22.568	12.078
Financiamentos de curto prazo	43.064	88.919	73.440	40.014	94.452
Passivo circulante	175.394	326.692	245.967	242.267	196.606
Financiamentos de longo prazo	84.591	53.545	76.845	116.806	73.022
Patrimônio líquido	1.289.032	1.202.619	1.052.790	961.953	867.384
Total do passivo	1.642.039	1.673.458	1.430.964	1.370.301	1.183.757

00315-8

CIA TECIDOS NORTE DE MINAS - COTEMINAS

22.677.520/0001-76

12.01 - COMENTÁRIO DO DESEMPENHO CONSOLIDADO NO TRIMESTRE

Anexo II - INFORMAÇÕES DE VOLUME DE VENDAS E RECEITA POR SEGMENTO:

Vendas por Segmento

	6M03	6M02	6M01	6M00	6M99
Em toneladas:					
Intermediários	25.573	27.113	28.701	29.080	16.874
Lar	19.110	16.250	11.359	7.954	5.985
Vestuário	1.792	3.326	3.230	3.770	2.169
Total	46.475	46.689	43.290	40.804	25.028
Em % de toneladas:					
Intermediários	55,0	58,1	66,3	71,3	67,4
Lar	41,1	34,8	26,2	19,5	23,9
Vestuário	3,9	7,1	7,5	9,2	8,7
Total	100,0	100,0	100,0	100,0	100,0
Em milhões de reais:					
Intermediários	169,2	142,2	153,2	143,3	129,8
Lar	314,1	232,2	156,2	102,0	67,2
Vestuário	36,3	44,1	45,3	43,9	16,1
Outros	11,6	-	-	-	-
Total	531,2	418,5	354,7	289,2	213,1
Em % de reais:					
Intermediários	31,9	34,0	43,2	49,6	60,9
Lar	59,1	55,5	44,0	35,3	31,5
Vestuário	6,8	10,5	12,8	15,1	7,6
Outros	2,2	-	-	-	-
Total	100,0	100,0	100,0	100,0	100,0
Em reais por kg:					
Intermediários	6,62	5,24	5,34	4,92	7,69
Lar	16,44	14,29	13,76	12,82	11,23
Vestuário	20,26	13,26	14,03	11,64	7,42
Total	11,43	8,96	8,19	7,08	8,22

00315-8

CIA TECIDOS NORTE DE MINAS - COTEMINAS

22.677.520/0001-76

12.01 - COMENTÁRIO DO DESEMPENHO CONSOLIDADO NO TRIMESTRE

Anexo III - INFORMAÇÕES CONSOLIDADAS PARA OS TRIMESTRES:

Demonstração de Resultados									
Em R\$ mil	3T01	4T01	1T02	2T02	3T02	4T02	1T03	2T03	%Variação 2T03/2T02
Receita líquida	190.210	182.765	202.823	215.709	236.588	246.547	264.780	266.434	0,6
Custo das vendas	(124.270)	(123.268)	(139.940)	(142.206)	(145.230)	(165.158)	(180.065)	(186.252)	3,4
Margem bruta	65.940	59.497	62.883	73.503	91.358	81.389	84.715	80.182	(5,4)
Despesas de V, G & A	(28.970)	(23.801)	(26.665)	(25.612)	(30.361)	(32.342)	(24.619)	(24.380)	(1,0)
EBIT (1)	36.970	35.696	36.218	47.891	60.997	49.047	60.096	55.802	(7,1)
Depreciação e Amortização	15.979	18.351	16.167	16.909	17.301	21.299	17.131	17.461	1,9
EBITDA (2)	52.949	54.047	52.385	64.800	78.298	70.346	77.227	73.263	(5,1)
Resultado financeiro líquido	469	(12.178)	(6.854)	10.930	38.721	(15.714)	(12.356)	(17.395)	40,8
Lucro antes dos impostos	36.878	21.449	30.658	55.076	87.436	33.972	49.021	40.213	(18,0)
Lucro líquido	22.205	22.083	19.456	39.142	53.477	42.147	33.267	27.758	(16,6)
Lucro líquido por mil ações	4,20	4,18	3,68	7,41	8,80	6,94	5,48	4,57	(16,6)
Volume vendido	21.843	23.044	23.868	22.820	23.005	23.337	22.697	23.778	4,7
Preço médio	8,71	7,93	8,50	9,45	10,28	10,56	11,67	10,72	(8,1)

Demonstração de Resultados									
Em % da Receita Líquida	3T01	4T01	1T02	2T02	3T02	4T02	1T03	2T03	
Receita líquida	100,0	100,0	100,0	100,0	100,0	100,0	100,0	100,0	
Custo das vendas	(65,3)	(67,4)	(69,0)	(65,9)	(61,4)	(67,0)	(68,0)	(69,9)	
Margem bruta	34,7	32,6	31,0	34,1	38,6	33,0	32,0	30,1	
Despesas de V, G & A	(15,2)	(13,0)	(13,1)	(11,9)	(12,8)	(13,1)	(9,3)	(9,2)	
EBIT (1)	19,4	19,5	17,9	22,2	25,8	19,9	22,7	20,9	
Depreciação e Amortização	8,4	10,0	8,0	7,8	7,3	8,6	6,5	6,6	
EBITDA (2)	27,8	29,6	25,8	30,0	33,1	28,5	29,2	27,5	
Resultado financeiro líquido	0,2	(6,7)	(3,4)	5,1	16,4	(6,4)	(4,7)	(6,5)	
Lucro antes dos impostos	19,4	11,7	15,1	25,5	37,0	13,8	18,5	15,1	
Lucro líquido	11,7	12,1	9,6	18,1	22,6	17,1	12,6	10,4	

Vendas por segmento:									
	3T01	4T01	1T02	2T02	3T02	4T02	1T03	2T03	
Em toneladas:									
Intermediários	13.962	13.592	14.300	12.813	12.113	13.583	12.709	12.864	
Lar	6.504	7.587	7.979	8.271	9.276	9.133	9.081	10.029	
Vestuário	1.377	1.865	1.589	1.736	1.616	621	907	885	
Total	21.843	23.044	23.868	22.820	23.005	23.337	22.697	23.778	
Em % de toneladas:									
Intermediários	63,5	59,0	59,9	56,1	52,7	58,2	56,0	54,1	
Lar	29,8	32,9	33,4	36,2	40,3	39,1	40,0	42,2	
Vestuário	6,7	8,1	6,7	7,7	7,0	2,7	4,0	3,7	
Total	100,0	100,0	100,0	100,0	100,0	100,0	100,0	100,0	
Em milhões de reais:									
Intermediários	74,6	68,4	73,1	69,0	69,4	81,4	87,2	82,0	
Lar	94,4	89,6	109,4	122,9	141,6	150,6	159,5	154,6	
Vestuário	21,2	24,7	20,3	23,8	25,6	14,6	18,1	18,2	
Outros	-	-	-	-	-	-	-	11,6	
Total	190,2	182,7	202,8	215,7	236,6	246,6	264,8	266,4	
Em % de reais:									
Intermediários	39,0	37,5	36,0	32,0	29,4	33,0	32,9	30,8	
Lar	50,0	49,0	53,9	57,0	59,8	61,1	60,2	58,0	
Vestuário	11,0	13,5	10,1	11,0	10,8	5,9	6,9	6,8	
Outros	-	-	-	-	-	-	-	4,4	
Total	100,0	100,0	100,0	100,0	100,0	100,0	100,0	100,0	
Em reais por kg:									
Intermediários	5,34	5,03	5,11	5,39	5,73	5,99	6,86	6,37	
Lar	14,51	11,80	13,71	14,86	15,27	16,50	17,56	15,42	
Vestuário	15,39	13,24	12,78	13,71	15,84	23,39	19,96	20,56	
Total	8,71	7,93	8,50	9,45	10,28	10,56	11,67	10,72	

Os números em Reais do 4o trimestre de 2001 sofreram todo o efeito da desvalorização do peso argentino em relação ao dólar, na paridade de \$1,70 para u\$ 1,00.

(1) EBIT - Lucro antes dos impostos e taxas, calculado como lucro bruto, menos despesas com vendas gerais e administrativas

(2) Lucro antes dos impostos e taxas, juros e depreciação e amortização (EBIT mais depreciação e amortizações).

01.01 - IDENTIFICAÇÃO

1 - CÓDIGO CVM 00315-8	2 - DENOMINAÇÃO SOCIAL CIA TECIDOS NORTE DE MINAS - COTEMINAS	3 - CNPJ 22.677.520/0001-76
---------------------------	--	--------------------------------

09.01 - PARTICIPAÇÕES EM SOCIEDADES CONTROLADAS E/OU COLIGADAS

1- ITEM	2 - RAZÃO SOCIAL DA CONTROLADA/COLIGADA	3 - CNPJ	4 - CLASSIFICAÇÃO	5 - % PARTICIPAÇÃO NO CAPITAL DA INVESTIDA	6 - % PATRIMÔNIO LÍQUIDO DA INVESTIDORA
7 - TIPO DE EMPRESA	8 - NÚMERO DE AÇÕES DETIDAS NO TRIMESTRE ATUAL (Mil)		9 - NÚMERO DE AÇÕES DETIDAS NO TRIMESTRE ANTERIOR (Mil)		
02	COTEMINAS INTERNATIONAL LTD.	. . / -	FECHADA CONTROLADA	100,00	-0,49
EMPRESA COMERCIAL, INDUSTRIAL E OUTRAS			5	5	
03	WENTEX INTERNATIONAL LTD.	. . / -	FECHADA CONTROLADA	100,00	-0,31
EMPRESA COMERCIAL, INDUSTRIAL E OUTRAS			5	5	
04	AMERICAN SPORTSWEAR S.A.	03.494.776/0001-01	FECHADA CONTROLADA	50,00	0,06
EMPRESA COMERCIAL, INDUSTRIAL E OUTRAS			1.293	1.293	

00315-8

CIA TECIDOS NORTE DE MINAS - COTEMINAS

22.677.520/0001-76

21.01 - RELATÓRIO DA REVISÃO ESPECIAL - SEM RESSALVA

Aos Administradores e Acionistas da
Companhia de Tecidos Norte de Minas - COTEMINAS
Montes Claros - MG

1. Efetuamos uma revisão especial das Informações Trimestrais - ITRs da Companhia de Tecidos Norte de Minas - COTEMINAS e controladas referentes ao trimestre e semestre findos em 30 de junho de 2003, elaboradas sob a responsabilidade de sua Administração e de acordo com as práticas contábeis adotadas no Brasil, compreendendo os balanços patrimoniais, individual e consolidado, as respectivas demonstrações do resultado e o relatório de desempenho.
2. Nossa revisão foi efetuada de acordo com as normas específicas estabelecidas pelo IBRACON - Instituto dos Auditores Independentes do Brasil, em conjunto com o Conselho Federal de Contabilidade, e consistiu, principalmente, em: (a) indagação e discussão com os administradores responsáveis pelas áreas contábil, financeira e operacional da Sociedade e de suas controladas quanto aos principais critérios adotados na elaboração das Informações Trimestrais; e (b) revisão das informações e dos eventos subsequentes que tenham ou possam vir a ter efeitos relevantes sobre a situação financeira e as operações da Sociedade e de suas controladas.
3. Baseados em nossa revisão especial, não temos conhecimento de nenhuma modificação relevante que deva ser feita nas Informações Trimestrais referidas no parágrafo 1 para que estas estejam de acordo com as práticas contábeis adotadas no Brasil, aplicadas de forma condizente com as normas expedidas pela Comissão de Valores Mobiliários - CVM especificamente aplicáveis à elaboração das Informações Trimestrais.
4. Os balanços patrimoniais, individual e consolidado, levantados em 31 de março de 2003, e as demonstrações do resultado, individual e consolidado, referentes ao trimestre e semestre findos em 30 de junho de 2002, apresentados para fins de comparação, foram por nós revisados, conforme relatórios de revisão especial sem ressalva datados de 8 de maio de 2003 e de 31 de julho de 2002, respectivamente.

São Paulo, 1º de agosto de 2003

DELOITTE TOUCHE TOHMATSU
Auditores Independentes
CRC nº 2 SP 011609/O-8 S/MG

José Roberto P. Carneiro
Contador
CRC nº 1 SP 109447/O-6 S/MG

00315-8	CIA TECIDOS NORTE DE MINAS - COTEMINAS	22.677.520/0001-76
---------	--	--------------------

21.01 - RELATÓRIO DA REVISÃO ESPECIAL - SEM RESSALVA

01.01 - IDENTIFICAÇÃO

1 - CÓDIGO CVM 00315-8	2 - DENOMINAÇÃO SOCIAL CIA TECIDOS NORTE DE MINAS - COTEMINAS	3 - CNPJ 22.677.520/0001-76
---------------------------	--	--------------------------------

ÍNDICE

GRUPO	QUADRO	DESCRIÇÃO	PÁGINA
01	01	IDENTIFICAÇÃO	1
01	02	SEDE	1
01	03	DIRETOR DE RELAÇÕES COM INVESTIDORES (Endereço para Correspondência com a Companhia)	1
01	04	REFERÊNCIA DO ITR	1
01	05	COMPOSIÇÃO DO CAPITAL SOCIAL	2
01	06	CARACTERÍSTICAS DA EMPRESA	2
01	07	SOCIEDADES NÃO INCLUÍDAS NAS DEMONSTRAÇÕES FINANCEIRAS CONSOLIDADAS	2
01	08	PROVENTOS EM DINHEIRO	2
01	09	CAPITAL SOCIAL SUBSCRITO E ALTERAÇÕES NO EXERCÍCIO SOCIAL EM CURSO	3
01	10	DIRETOR DE RELAÇÕES COM INVESTIDORES	3
02	01	BALANÇO PATRIMONIAL ATIVO	4
02	02	BALANÇO PATRIMONIAL PASSIVO	5
03	01	DEMONSTRAÇÃO DO RESULTADO	7
08	01	BALANÇO PATRIMONIAL ATIVO CONSOLIDADO	9
08	02	BALANÇO PATRIMONIAL PASSIVO CONSOLIDADO	10
09	01	DEMONSTRAÇÃO DO RESULTADO CONSOLIDADO	12
06	01	NOTAS EXPLICATIVAS	14
07	01	COMENTÁRIO DO DESEMPENHO DA COMPANHIA NO TRIMESTRE	28
12	01	COMENTÁRIO DO DESEMPENHO CONSOLIDADO NO TRIMESTRE	29
13	01	PARTICIPAÇÃO EM SOCIEDADES CONTROLADAS E/OU COLIGADAS	40
21	01	RELATÓRIO DA REVISÃO ESPECIAL	41
		COTEMINAS INTERNATIONAL LTD.	
		WENTEX INTERNATIONAL LTD.	
		AMERICAN SPORTSWEAR S.A.	/42