

O REGISTRO NA CVM NÃO IMPLICA QUALQUER APRECIÇÃO SOBRE A COMPANHIA, SENDO OS SEUS ADMINISTRADORES RESPONSÁVEIS PELA VERACIDADE DAS INFORMAÇÕES PRESTADAS.

01.01 - IDENTIFICAÇÃO

1 - CÓDIGO CVM 00315-8	2 - DENOMINAÇÃO SOCIAL CIA TECIDOS NORTE DE MINAS - COTEMINAS	3 - CNPJ 22.677.520/0001-76
4 - NIRE 31.3.003.731.2		

01.02 - SEDE

1 - ENDEREÇO COMPLETO Av. Magalhães Pinto, 4000		2 - BAIRRO OU DISTRITO Planalto	
3 - CEP 39404-166	4 - MUNICÍPIO Montes Claros		5 - UF MG
6 - DDD 0038	7 - TELEFONE 0229-5000	8 - TELEFONE 0000-0000	9 - TELEFONE 0000-0000
10 - TELEX 0000000			
11 - DDD 0038	12 - FAX 0229-5050	13 - FAX 0000-0000	14 - FAX 0000-0000
15 - E-MAIL Jbomfim@coteminas.com.br			

01.03 - DIRETOR DE RELAÇÕES COM INVESTIDORES (Endereço para Correspondência com a Companhia)

1 - NOME João Batista Da Cunha Bomfim			
2 - ENDEREÇO COMPLETO Av. Paulista, Nº 1754 - 2º Sobreloja		3 - BAIRRO OU DISTRITO Cerqueira Cesar	
4 - CEP 01310-920	5 - MUNICÍPIO São Paulo		6 - UF SP
7 - DDD 0011	8 - TELEFONE 3145-4411	9 - TELEFONE 3145-4424	10 - TELEFONE 3145-4425
11 - TELEX 0000000			
12 - DDD 0011	13 - FAX 3145-4428	14 - FAX 3145-4474	15 - FAX 3145-4428
16 - E-MAIL Jbomfim@coteminas.com.br			

01.04 - REFERÊNCIA / AUDITOR

EXERCÍCIO SOCIAL EM CURSO		TRIMESTRE ATUAL			TRIMESTRE ANTERIOR		
1 - INÍCIO	2 - TÉRMINO	3 - NÚMERO	4 - INÍCIO	5 - TÉRMINO	6 - NÚMERO	7 - INÍCIO	8 - TÉRMINO
01/01/2000	31/12/2000	2	01/04/2000	30/06/2000	1	01/01/2000	31/03/2000
9 - NOME/RAZÃO SOCIAL DO AUDITOR Arthur Andersen S/c.					10 - CÓDIGO CVM 00283-6		
11 - NOME DO RESPONSÁVEL TÉCNICO Michael John Morrell					12 - CPF DO RESP. TÉCNICO 857.178.948-72		

01.01 - IDENTIFICAÇÃO

1 - CÓDIGO CVM 00315-8	2 - DENOMINAÇÃO SOCIAL CIA TECIDOS NORTE DE MINAS - COTEMINAS	3 - CNPJ 22.677.520/0001-76
---------------------------	--	--------------------------------

01.05 - COMPOSIÇÃO DO CAPITAL SOCIAL

Número de Ações (Mil)	1 - TRIMESTRE ATUAL 30/06/2000	2 - TRIMESTRE ANTERIOR 31/03/2000	3 - IGUAL TRIMESTRE EX. ANTERIOR 30/06/1999
Do Capital Integralizado			
1 - Ordinárias	2.176.598	2.199.598	2.199.598
2 - Preferenciais	1.951.689	1.976.169	1.162.169
3 - Total	4.128.287	4.175.767	3.361.767
Em Tesouraria			
4 - Ordinárias	0	23.000	0
5 - Preferenciais	0	24.480	24.480
6 - Total	0	47.480	24.480

01.06 - CARACTERÍSTICAS DA EMPRESA

1 - TIPO DE EMPRESA Empresa Comercial, Industrial e Outras
2 - TIPO DE SITUAÇÃO Operacional
3 - NATUREZA DO CONTROLE ACIONÁRIO Privada Nacional
4 - CÓDIGO ATIVIDADE 1220000 - Têxtil, Vestuário e Calçados
5 - ATIVIDADE PRINCIPAL Indústria E Comércio
6 - TIPO DE CONSOLIDADO Total
7 - TIPO DO RELATÓRIO DOS AUDITORES Sem Ressalva

01.07 - SOCIEDADES NÃO INCLUÍDAS NAS DEMONSTRAÇÕES FINANCEIRAS CONSOLIDADAS

1 - ITEM	2 - CNPJ	3 - DENOMINAÇÃO SOCIAL
----------	----------	------------------------

01.08 - PROVENTOS EM DINHEIRO DELIBERADOS E/OU PAGOS DURANTE E APÓS O TRIMESTRE

1 - ITEM	2 - EVENTO	3 - APROVAÇÃO	4 - PROVENTO	5 - INÍCIO PGTO.	6 - ESPÉCIE E CLASSE DE AÇÃO	7 - VALOR DO PROVENTO P/ AÇÃO
01	AGO	29/04/2000	Dividendo	15/06/2000	ON	0,0036441000
02	AGO	29/04/2000	Dividendo	15/06/2000	PN	0,0036441000

01.01 - IDENTIFICAÇÃO

1 - CÓDIGO CVM -	2 - DENOMINAÇÃO SOCIAL	3 - CNPJ . . / -
---------------------	------------------------	---------------------

01.09 - CAPITAL SOCIAL SUBSCRITO E ALTERAÇÕES NO EXERCÍCIO SOCIAL EM CURSO

1- ITEM	2 - DATA DA ALTERAÇÃO	3 - VALOR DO CAPITAL SOCIAL (Reais Mil)	4 - VALOR DA ALTERAÇÃO (Reais Mil)	5 - ORIGEM DA ALTERAÇÃO	7 - QUANTIDADE DE AÇÕES EMITIDAS (Mil)	8 - PREÇO DA AÇÃO NA EMISSÃO (Reais)
---------	-----------------------	--	---------------------------------------	-------------------------	---	---

01.10 - DIRETOR DE RELAÇÕES COM INVESTIDORES

1 - DATA 14/08/2000	2 - ASSINATURA
------------------------	----------------

01.01 - IDENTIFICAÇÃO

1 - CÓDIGO CVM 00315-8	2 - DENOMINAÇÃO SOCIAL CIA TECIDOS NORTE DE MINAS - COTEMINAS	3 - CNPJ 22.677.520/0001-76
---------------------------	--	--------------------------------

02.01 - BALANÇO PATRIMONIAL ATIVO (Reais Mil)

1 - CÓDIGO	2 - DESCRIÇÃO	3 - 30/06/2000	4 - 31/03/2000
1	Ativo Total	1.132.500	1.106.262
1.01	Ativo Circulante	346.974	341.883
1.01.01	Disponibilidades	47.513	68.373
1.01.02	Créditos	122.991	117.538
1.01.03	Estoques	147.740	119.396
1.01.04	Outros	28.730	36.576
1.01.04.01	Adiantamentos A Fornecedores	9.697	19.968
1.01.04.02	Outras Contas A Receber	19.033	16.608
1.02	Ativo Realizável a Longo Prazo	160.785	162.042
1.02.01	Créditos Diversos	8.045	6.195
1.02.02	Créditos com Pessoas Ligadas	152.740	155.847
1.02.02.01	Com Coligadas	1.653	1.549
1.02.02.02	Com Controladas	151.087	154.298
1.02.02.03	Com Outras Pessoas Ligadas	0	0
1.02.03	Outros	0	0
1.03	Ativo Permanente	624.741	602.337
1.03.01	Investimentos	30.722	13.903
1.03.01.01	Participações em Coligadas	0	0
1.03.01.02	Participações em Controladas	27.223	10.888
1.03.01.03	Outros Investimentos	3.499	3.015
1.03.02	Imobilizado	574.208	568.123
1.03.03	Diferido	19.811	20.311

01.01 - IDENTIFICAÇÃO

1 - CÓDIGO CVM	2 - DENOMINAÇÃO SOCIAL	3 - CNPJ
00315-8	CIA TECIDOS NORTE DE MINAS - COTEMINAS	22.677.520/0001-76

02.02 - BALANÇO PATRIMONIAL PASSIVO (Reais Mil)

1 - CÓDIGO	2 - DESCRIÇÃO	3 - 30/06/2000	4 - 31/03/2000
2	Passivo Total	1.132.500	1.106.262
2.01	Passivo Circulante	117.513	119.532
2.01.01	Empréstimos e Financiamentos	42.721	50.276
2.01.02	Debêntures	0	0
2.01.03	Fornecedores	36.805	17.363
2.01.04	Impostos, Taxas e Contribuições	26.876	28.478
2.01.05	Dividendos a Pagar	1.815	12.977
2.01.06	Provisões	1.101	2.863
2.01.06.01	Imposto De Renda E Contribuição Social	1.101	2.863
2.01.07	Dívidas com Pessoas Ligadas	0	0
2.01.08	Outros	8.195	7.575
2.01.08.01	Participações Estatutárias	72	72
2.01.08.02	Outras Contas A Pagar	8.123	7.503
2.02	Passivo Exigível a Longo Prazo	111.223	109.116
2.02.01	Empréstimos e Financiamentos	62.865	63.514
2.02.02	Debêntures	0	0
2.02.03	Provisões	13.687	11.309
2.02.03.01	Imposto De Renda	6.379	5.873
2.02.03.02	Provisões Para Impostos	7.308	5.436
2.02.04	Dívidas com Pessoas Ligadas	0	114
2.02.04.01	Empresas Controladas	0	0
2.02.04.02	Empresas Associadas	0	114
2.02.05	Outros	34.671	34.179
2.02.05.01	Prog. Indução Modern. Industrial - Proim	27.367	27.033
2.02.05.02	Outras Obrigações	7.304	7.146
2.03	Resultados de Exercícios Futuros	0	0
2.05	Patrimônio Líquido	903.764	877.614
2.05.01	Capital Social Realizado	725.992	725.992
2.05.02	Reservas de Capital	55.224	43.987
2.05.03	Reservas de Reavaliação	0	0
2.05.03.01	Ativos Próprios	0	0
2.05.03.02	Controladas/Coligadas	0	0
2.05.04	Reservas de Lucro	93.801	94.408
2.05.04.01	Legal	4.585	4.585
2.05.04.02	Estatutária	0	0
2.05.04.03	Para Contingências	0	0
2.05.04.04	De Lucros a Realizar	0	0
2.05.04.05	Retenção de Lucros	89.216	95.186
2.05.04.06	Especial para Dividendos Não Distrib	0	0
2.05.04.07	Outras Reservas de Lucro	0	(5.363)
2.05.04.07.01	Ações Em Tesouraria	0	(5.363)

01.01 - IDENTIFICAÇÃO

1 - CÓDIGO CVM 00315-8	2 - DENOMINAÇÃO SOCIAL CIA TECIDOS NORTE DE MINAS - COTEMINAS	3 - CNPJ 22.677.520/0001-76
---------------------------	--	--------------------------------

02.02 - BALANÇO PATRIMONIAL PASSIVO (Reais Mil)

1 - CÓDIGO	2 - DESCRIÇÃO	3 - 30/06/2000	4 - 31/03/2000
2.05.05	Lucros/Prejuízos Acumulados	28.747	13.227

01.01 - IDENTIFICAÇÃO

1 - CÓDIGO CVM	2 - DENOMINAÇÃO SOCIAL	3 - CNPJ
00315-8	CIA TECIDOS NORTE DE MINAS - COTEMINAS	22.677.520/0001-76

03.01 - DEMONSTRAÇÃO DO RESULTADO (Reais Mil)

1 - CÓDIGO	2 - DESCRIÇÃO	3 - 01/04/2000 a 30/06/2000	4 - 01/01/2000 a 30/06/2000	5 - 01/04/1999 a 30/06/1999	6 - 01/01/1999 a 30/06/1999
3.01	Receita Bruta de Vendas e/ou Serviços	162.207	304.054	124.918	232.632
3.02	Deduções da Receita Bruta	(26.686)	(53.297)	(25.362)	(42.844)
3.03	Receita Líquida de Vendas e/ou Serviços	135.521	250.757	99.556	189.788
3.04	Custo de Bens e/ou Serviços Vendidos	(91.621)	(172.309)	(69.450)	(130.134)
3.05	Resultado Bruto	43.900	78.448	30.106	59.654
3.06	Despesas/Receitas Operacionais	(17.822)	(29.896)	(11.771)	(59.228)
3.06.01	Com Vendas	(8.132)	(14.342)	(6.651)	(12.618)
3.06.02	Gerais e Administrativas	(8.689)	(16.691)	(6.996)	(13.925)
3.06.03	Financeiras	2.517	6.435	2.646	(28.439)
3.06.03.01	Receitas Financeiras	10.624	16.137	8.149	13.811
3.06.03.02	Despesas Financeiras	(8.107)	(9.702)	(5.503)	(42.250)
3.06.03.02.01	Despesas Financeiras	(8.107)	(9.702)	(5.503)	(12.604)
3.06.03.02.02	Efeito Da Variação Cambial Março/1999	0	0	0	(29.646)
3.06.04	Outras Receitas Operacionais	147	185	327	390
3.06.05	Outras Despesas Operacionais	0	0	0	0
3.06.06	Resultado da Equivalência Patrimonial	(3.665)	(5.483)	(1.097)	(4.636)
3.07	Resultado Operacional	26.078	48.552	18.335	426
3.08	Resultado Não Operacional	109	(278)	(550)	(576)
3.08.01	Receitas	0	0	0	0
3.08.02	Despesas	109	(278)	(550)	(576)
3.09	Resultado Antes Tributação/Participações	26.187	48.274	17.785	(150)
3.10	Provisão para IR e Contribuição Social	(10.667)	(19.527)	(1.815)	(1.780)
3.11	IR Diferido	0	0	0	0
3.12	Participações/Contribuições Estatutárias	0	0	0	0
3.12.01	Participações	0	0	0	0
3.12.02	Contribuições	0	0	0	0
3.13	Reversão dos Juros sobre Capital Próprio	0	0	0	0

01.01 - IDENTIFICAÇÃO

1 - CÓDIGO CVM	2 - DENOMINAÇÃO SOCIAL	3 - CNPJ
00315-8	CIA TECIDOS NORTE DE MINAS - COTEMINAS	22.677.520/0001-76

03.01 - DEMONSTRAÇÃO DO RESULTADO (Reais Mil)

1 - CÓDIGO	2 - DESCRIÇÃO	3 - 01/04/2000 a 30/06/2000	4 - 01/01/2000 a 30/06/2000	5 - 01/04/1999 a 30/06/1999	6 - 01/01/1999 a 30/06/1999
3.15	Lucro/Prejuízo do Período	15.520	28.747	15.970	(1.930)
	NÚMERO AÇÕES, EX-TESOURARIA (Mil)	4.128.287	4.128.287	3.337.287	3.337.287
	LUCRO POR AÇÃO (Reais)	0,00376	0,00696	0,00479	
	PREJUÍZO POR AÇÃO (Reais)				(0,00058)

01.01 - IDENTIFICAÇÃO

1 - CÓDIGO CVM 00315-8	2 - DENOMINAÇÃO SOCIAL CIA TECIDOS NORTE DE MINAS - COTEMINAS	3 - CNPJ 22.677.520/0001-76
---------------------------	--	--------------------------------

08.01 - BALANÇO PATRIMONIAL ATIVO CONSOLIDADO (Reais Mil)

1 - CÓDIGO	2 - DESCRIÇÃO	3 - 30/06/2000	4 - 31/03/2000
1	Ativo Total	1.206.018	1.142.495
1.01	Ativo Circulante	438.705	406.149
1.01.01	Disponibilidades	82.899	103.755
1.01.02	Créditos	140.189	132.717
1.01.03	Estoques	177.522	126.889
1.01.04	Outros	38.095	42.788
1.01.04.01	Adiantamentos A Fornecedores	14.964	21.050
1.01.04.02	Outros Créditos A Receber	23.131	21.738
1.02	Ativo Realizável a Longo Prazo	20.389	18.143
1.02.01	Créditos Diversos	18.627	16.488
1.02.02	Créditos com Pessoas Ligadas	1.762	1.655
1.02.02.01	Com Coligadas	1.762	1.655
1.02.02.02	Com Controladas	0	0
1.02.02.03	Com Outras Pessoas Ligadas	0	0
1.02.03	Outros	0	0
1.03	Ativo Permanente	746.924	718.203
1.03.01	Investimentos	3.536	3.040
1.03.01.01	Participações em Coligadas	0	0
1.03.01.02	Participações em Controladas	0	0
1.03.01.03	Outros Investimentos	3.536	3.040
1.03.02	Imobilizado	714.945	686.396
1.03.03	Diferido	28.443	28.767

01.01 - IDENTIFICAÇÃO

1 - CÓDIGO CVM	2 - DENOMINAÇÃO SOCIAL	3 - CNPJ
00315-8	CIA TECIDOS NORTE DE MINAS - COTEMINAS	22.677.520/0001-76

08.02 - BALANÇO PATRIMONIAL PASSIVO CONSOLIDADO (Reais Mil)

1 - CÓDIGO	2 - DESCRIÇÃO	3 - 30/06/2000	4 - 31/03/2000
2	Passivo Total	1.206.018	1.142.495
2.01	Passivo Circulante	156.818	139.583
2.01.01	Empréstimos e Financiamentos	64.990	65.440
2.01.02	Debêntures	0	0
2.01.03	Fornecedores	42.920	19.905
2.01.04	Impostos, Taxas e Contribuições	33.986	30.487
2.01.05	Dividendos a Pagar	1.815	12.977
2.01.06	Provisões	1.101	2.863
2.01.06.01	Imposto De Renda E Contribuição Social	1.101	2.863
2.01.07	Dívidas com Pessoas Ligadas	0	0
2.01.08	Outros	12.006	7.911
2.01.08.01	Participações Estatutárias	72	72
2.01.08.02	Outras Contas A Pagar	11.934	7.839
2.02	Passivo Exigível a Longo Prazo	115.532	113.529
2.02.01	Empréstimos e Financiamentos	62.865	63.514
2.02.02	Debêntures	0	0
2.02.03	Provisões	14.587	12.018
2.02.03.01	Imposto De Renda	6.379	5.873
2.02.03.02	Provisões Para Impostos	8.208	6.145
2.02.04	Dívidas com Pessoas Ligadas	264	5.009
2.02.04.01	Empresas Associadas	264	5.009
2.02.05	Outros	37.816	32.988
2.02.05.01	Prog. Ind. Modern. Industrial Proim	27.367	27.033
2.02.05.02	Outras Obrigações	10.449	5.955
2.03	Resultados de Exercícios Futuros	0	0
2.04	Participações Minoritárias	33.707	15.280
2.05	Patrimônio Líquido	899.961	874.103
2.05.01	Capital Social Realizado	725.992	725.992
2.05.02	Reservas de Capital	55.224	43.987
2.05.03	Reservas de Reavaliação	0	0
2.05.03.01	Ativos Próprios	0	0
2.05.03.02	Controladas/Coligadas	0	0
2.05.04	Reservas de Lucro	89.312	89.919
2.05.04.01	Legal	4.585	4.585
2.05.04.02	Estatutária	0	0
2.05.04.03	Para Contingências	0	0
2.05.04.04	De Lucros a Realizar	0	0
2.05.04.05	Retenção de Lucros	84.727	90.697
2.05.04.06	Especial para Dividendos Não Distrib	0	0
2.05.04.07	Outras Reservas de Lucro	0	(5.363)
2.05.04.07.01	Ações Em Tesouraria	0	(5.363)

01.01 - IDENTIFICAÇÃO

1 - CÓDIGO CVM 00315-8	2 - DENOMINAÇÃO SOCIAL CIA TECIDOS NORTE DE MINAS - COTEMINAS	3 - CNPJ 22.677.520/0001-76
---------------------------	--	--------------------------------

08.02 - BALANÇO PATRIMONIAL PASSIVO CONSOLIDADO (Reais Mil)

1 - CÓDIGO	2 - DESCRIÇÃO	3 -30/06/2000	4 -31/03/2000
2.05.05	Lucros/Prejuizos Acumulados	29.433	14.205

01.01 - IDENTIFICAÇÃO

1 - CÓDIGO CVM	2 - DENOMINAÇÃO SOCIAL	3 - CNPJ
00315-8	CIA TECIDOS NORTE DE MINAS - COTEMINAS	22.677.520/0001-76

09.01 - DEMONSTRAÇÃO DO RESULTADO CONSOLIDADO (Reais Mil)

1 - CÓDIGO	2 - DESCRIÇÃO	3 - 01/04/2000 a 30/06/2000	4 - 01/01/2000 a 30/06/2000	5 - 01/04/1999 a 30/06/1999	6 - 01/01/1999 a 30/06/1999
3.01	Receita Bruta de Vendas e/ou Serviços	186.851	347.559	136.342	256.948
3.02	Deduções da Receita Bruta	(29.075)	(58.349)	(24.347)	(43.875)
3.03	Receita Líquida de Vendas e/ou Serviços	157.776	289.210	111.995	213.073
3.04	Custo de Bens e/ou Serviços Vendidos	(107.324)	(200.380)	(83.115)	(153.272)
3.05	Resultado Bruto	50.452	88.830	28.880	59.801
3.06	Despesas/Receitas Operacionais	(26.187)	(41.773)	(13.921)	(65.942)
3.06.01	Com Vendas	(11.206)	(18.761)	(8.458)	(16.513)
3.06.02	Gerais e Administrativas	(10.458)	(19.874)	(8.162)	(16.159)
3.06.03	Financeiras	(3.926)	(2.572)	1.774	(35.055)
3.06.03.01	Receitas Financeiras	6.029	8.898	8.376	12.883
3.06.03.02	Despesas Financeiras	(9.955)	(11.470)	(6.602)	(47.938)
3.06.03.02.01	Despesas Financeiras	(9.955)	(11.470)	(6.602)	(13.358)
3.06.03.02.02	Efeito Da Variação Cambial Março/1999	0	0	0	(34.580)
3.06.04	Outras Receitas Operacionais	0	0	0	0
3.06.05	Outras Despesas Operacionais	(151)	(487)	(28)	(321)
3.06.06	Resultado da Equivalência Patrimonial	(446)	(79)	953	2.106
3.07	Resultado Operacional	24.265	47.057	14.959	(6.141)
3.08	Resultado Não Operacional	60	(289)	(519)	(545)
3.08.01	Receitas	0	0	0	0
3.08.02	Despesas	60	(289)	(519)	(545)
3.09	Resultado Antes Tributação/Participações	24.325	46.768	14.440	(6.686)
3.10	Provisão para IR e Contribuição Social	(10.669)	(19.528)	(2.003)	(1.968)
3.11	IR Diferido	0	0	0	0
3.12	Participações/Contribuições Estatutárias	0	0	0	0
3.12.01	Participações	0	0	0	0
3.12.02	Contribuições	0	0	0	0
3.13	Reversão dos Juros sobre Capital Próprio	0	0	0	0

01.01 - IDENTIFICAÇÃO

1 - CÓDIGO CVM 00315-8	2 - DENOMINAÇÃO SOCIAL CIA TECIDOS NORTE DE MINAS - COTEMINAS	3 - CNPJ 22.677.520/0001-76
---------------------------	--	--------------------------------

09.01 - DEMONSTRAÇÃO DO RESULTADO CONSOLIDADO (Reais Mil)

1 - CÓDIGO	2 - DESCRIÇÃO	3 - 01/04/2000 a 30/06/2000	4 - 01/01/2000 a 30/06/2000	5 - 01/04/1999 a 30/06/1999	6 - 01/01/1999 a 30/06/1999
3.14	Participações Minoritárias	1.572	2.193	321	3.512
3.15	Lucro/Prejuízo do Período	15.228	29.433	12.758	(5.142)
	NÚMERO AÇÕES, EX-TESOURARIA (Mil)	4.128.287	4.128.287	3.337.287	3.337.287
	LUCRO POR AÇÃO (Reais)	0,00369	0,00713	0,00382	
	PREJUÍZO POR AÇÃO (Reais)				(0,00154)

00315-8 CIA TECIDOS NORTE DE MINAS - COTEMINAS 22.677.520/0001-76

06.01 - NOTAS EXPLICATIVAS

NOTAS EXPLICATIVAS ÀS DEMONSTRAÇÕES CONTÁBEIS

EM 30 DE JUNHO DE 2000

(Em milhares de reais)

1. CONTEXTO OPERACIONAL

A Companhia de Tecidos Norte de Minas - COTEMINAS é uma companhia aberta que tem por objetivo social a produção e comercialização de fios e tecidos em geral, a importação e exportação, podendo participar do capital de outras empresas e adquirir títulos negociáveis no mercado de capitais.

A Coteminas é uma indústria líder do setor têxtil no Brasil, e um dos maiores fabricantes no País de tecidos para acessórios domésticos e vestuário. A Companhia produz tecidos acabados e não acabados para acessórios domésticos, usados na confecção de roupas de cama, toalhas de mesa e cortinas; tecidos para vestuário, acabados e não acabados (crus), usados em um grande número de produtos finais, que vão de forros a peças de roupa completas; e camisetas. Seus tecidos lisos (tecidos para vestuário e acessórios domésticos) são vendidos a produtores que acabam o processo produtivo para o mercado consumidor, bem como a atacadistas e lojas especializadas em tecidos. Suas camisetas são vendidas diretamente para grandes varejistas, lojas de departamentos e varejistas de desconto.

A Sociedade e suas filiais estão instaladas na área da Superintendência do Desenvolvimento do Nordeste - SUDENE.

2. APRESENTAÇÃO DAS DEMONSTRAÇÕES

00315-8 CIA TECIDOS NORTE DE MINAS - COTEMINAS 22.677.520/0001-76

06.01 - NOTAS EXPLICATIVAS

CONTÁBEIS

2.1. Práticas contábeis

As demonstrações contábeis anexas foram elaboradas de acordo com as práticas contábeis emanadas da legislação societária e disposições complementares da Comissão de Valores Mobiliários - CVM.

Os principais critérios adotados na elaboração dessas demonstrações contábeis são como segue:

(a) Correção Monetária--O ativo permanente e o patrimônio líquido foram atualizados desde sua formação até 31 de dezembro de 1995, com base na variação da Unidade Monetária Contábil - UMC, que é idêntica à variação da UFIR.

(b) Atualizações Monetárias e Cambiais--Os ativos e passivos sujeitos a atualizações monetárias ou cambiais estão atualizados até 30 de junho de 2000, de acordo com as taxas publicadas pelo Banco Central ou pelos índices contratualmente estipulados. Os ganhos e as perdas cambiais e as variações monetárias são reconhecidos no resultado do exercício.

(c) Aplicações Financeiras--São registradas ao custo acrescido dos rendimentos auferidos até a data do balanço.

(d) Provisão para Devedores Duvidosos--É calculada em montante suficiente para cobrir eventuais perdas sobre os valores a receber.

(e) Estoques--São avaliados ao custo médio de aquisição ou produção, e são inferiores aos preços de mercado ou aos valores de realização.

00315-8

CIA TECIDOS NORTE DE MINAS - COTEMINAS

22.677.520/0001-76

06.01 - NOTAS EXPLICATIVAS

(f) Investimentos--Os investimentos em controladas são avaliados pelo método de equivalência patrimonial. Os demais investimentos são avaliados ao custo corrigido até 31 de dezembro de 1995, reduzidos ao valor de realização, quando necessário.

(g) Imobilizado--Registrado ao custo corrigido monetariamente até 31 de dezembro de 1995. As depreciações são computadas pelo método linear com base nas taxas que levam em consideração a vida útil estimada dos bens.

(h) Diferido--Está representado, em sua maior parte, por despesas e gastos de organização em fase pré-operacional, corrigidos monetariamente até 31 de dezembro de 1995, e estão sendo amortizados a taxas de 10% a 20% a.a. Inclui resultado de exercícios futuros representado pelo saldo credor do diferido na fase pré-operacional, líquido de impostos, apurado na controlada EMBRATEX - Empresa Brasileira de Fiação e Tecidos S.A., bem como nas afiliadas Wentex Têxtil S.A. e Wentex da Paraíba S.A., todas incorporadas à Sociedade em 1997.

(i) Fornecedores--Representa o saldo a pagar aos fornecedores de matéria-prima, insumos e serviços, e financiamento para compra de matéria-prima.

(j) Provisão para Imposto de Renda--A provisão para imposto de renda é calculada e registrada como se devida fosse, de acordo com a legislação fiscal. A parcela da provisão relativa à redução e isenção do imposto de renda é revertida a crédito do patrimônio líquido.

(k) Provisão para Contribuição Social-- Foi constituída provisão para contribuição social que está refletida após o lucro operacional.

2.2. Critérios de consolidação

00315-8 CIA TECIDOS NORTE DE MINAS - COTEMINAS 22.677.520/0001-76

06.01 - NOTAS EXPLICATIVAS

As demonstrações contábeis consolidadas abrangem as demonstrações contábeis da controladora e das seguintes empresas controladas, com controle acionário direto ou indireto, conforme demonstrado a seguir:

	Participação (%) no capital total	
	30/06/2000	30/06/1999
Coteminas International Ltd.	100,00	100,00
Wentex International Ltd.	100,00	100,00
Toália S.A. Indústria Têxtil	50,00	50,00

O processo de consolidação das contas patrimoniais e de resultados corresponde à soma dos saldos das contas do ativo, passivo, receitas e despesas, segundo a sua natureza, complementada com a eliminação dos investimentos nas empresas controladas, dos saldos das contas entre as empresas incluídas na consolidação e dos lucros não realizados.

As demonstrações contábeis das empresas controladas sediadas no exterior foram convertidas para reais, com base na taxa corrente do dólar vigente em 30 de junho de 2000 - R\$ 1,800 (R\$ 1,7473 em 31 de março de 2000 e R\$ 1,789 em 31 de dezembro de 1999), e seguem os mesmos princípios contábeis da controladora.

Foi destacada do patrimônio líquido e no resultado a participação dos acionistas minoritários.

A conciliação entre o resultado e o patrimônio líquido da controladora e consolidado em 30 de junho de 2000, é como segue:

00315-8 CIA TECIDOS NORTE DE MINAS - COTEMINAS 22.677.520/0001-76

06.01 - NOTAS EXPLICATIVAS

	Lucro líquido do período	Patrimônio líquido
	-----	-----
Controladora	28.747	903.764
Resultados não realizados entre a controladora e suas controladas	686	(3.803)
	-----	-----
Consolidado	29.433	899.961
	=====	=====

3. ESTOQUES

	Saldo em 30/06/2000		Saldo em 31/03/2000
	-----	-----	-----
	Controladora	Consolidado	Consolidado
	-----	-----	-----
Matéria-prima e secundários	95.789	100.517	54.259
Produtos em elaboração	15.670	25.251	19.681
Produtos acabados	35.328	50.710	51.804
Importação em andamento	953	1.044	1.145
	-----	-----	-----
	147.740	177.522	126.889
	=====	=====	=====

00315-8 CIA TECIDOS NORTE DE MINAS - COTEMINAS 22.677.520/0001-76

04.01 - NOTAS EXPLICATIVAS

4. INVESTIMENTOS EM CONTROLADAS

	Patrimônio líquido	Participação	Resultado	Saldo em 30/06/2000	Saldo em 31/03/2000	Resulta Control
	-----	-----	-----	-----	-----	-----
Toália S.A. Indústria Têxtil	67.810	50,00%	(4.390)	33.906	15.550	(
Coteminas International Ltd.	(3.982)	100,00%	(2.154)	(3.982)	(2.582)	(
Wentex International Ltd.	(2.701)	100,00%	(1.114)	(2.701)	(2.080)	(
				-----	-----	-----
				27.223	10.888	(
				=====	=====	=====

(*) vide nota 4a

00315-8 CIA TECIDOS NORTE DE MINAS - COTEMINAS 22.677.520/0001-76

04.01 - NOTAS EXPLICATIVAS

a. Toália S.A. Indústria Têxtil

Em consonância com o "Fato Relevante" divulgado em 9 de maio de 2000, e conforme determinado no termo aditivo ao acordo de associação, celebrado entre Coteminas e Artex em setembro de 1997 para a administração e operação de Toália S.A. Indústria Têxtil, em 31 de maio de 2000, foram implementados os seguintes atos:

- a) Artex, subscreveu e integralizou aumento de capital em Toália, mediante conferência de ativos operacionais, basicamente compostos pelos ativos imobilizados, tangíveis e intangíveis de sua unidade fabril sediada em Blumenau - SC, (vide nota 5) pelo valor de R\$20.000, recebendo 658.111 ações preferenciais sem direito a voto.
- b) Coteminas, subscreveu e integralizou aumento de capital na Toália, mediante a capitalização de créditos existentes na empresa, no valor de R\$20.000, recebendo 658.111 ações ordinárias com direito a voto.
- c) Artex, alterou sua razão social para Kuala S.A., e o endereço de sua sede social.

Como resultado das implementações, Toália S.A. Indústria Têxtil, controlada de Coteminas, a partir de 1 de junho de 2000, opera com duas unidades fabris, uma em João Pessoa - PB, sua sede, e outra em Blumenau - SC, sua filial. Seu capital social passou para R\$98.803, representado por 5.265.625 ações nominativas sem valor nominal sendo 2.637.787 ações ordinárias com direito de voto, 2.628.371 ações preferenciais classe "A", sem direito a voto e 4.467 ações preferenciais classe "B", sem direito a voto.

00315-8 CIA TECIDOS NORTE DE MINAS - COTEMINAS 22.677.520/0001-76

04.01 - NOTAS EXPLICATIVAS

Após a subscrição acima a participação acionária da Toália S.A. Indústria Têxtil é como segue:

	Nº de ações	Participação
	-----	-----
Companhia de Tecidos Norte de Minas - COTEMINAS	2.633	50%
Kuala S.A.	2.633	50%

	5.266	
	=====	

5. IMOBILIZADO

	Taxa anual de depreciação	Saldo em 30/06/2000		Saldo	Valores integralizados como capital
		Controladora	Consolidado	em 31/03/2000 Consolidado	
	-----	-----	-----	-----	-----
Terrenos e benfeitorias	-	10.575	13.779	11.758	2.011
Edifícios	1,67% a 4%	197.839	233.885	215.101	5.743
Instalações	6,67% a 10%	74.434	88.675	80.133	880
Equipamentos	4% a 20%	432.983	518.860	504.119	10.566
Móveis e utensílios	10%	5.943	7.268	6.372	372
Veículos	20%	6.492	7.032	3.761	135
Marcas e patentes	-	157	16.958	16.735	-
Obras em andamento	-	40.683	48.782	57.806	-
Outros	5% a 10%	3.976	5.172	5.023	393
		-----	-----	-----	-----
		773.082	940.411	900.808	20.100
(-) Depreciação acumulada		(198.874)	(225.466)	(214.412)	-
		-----	-----	-----	-----
		574.208	714.945	686.396	20.100
		=====	=====	=====	=====

00315-8 CIA TECIDOS NORTE DE MINAS - COTEMINAS 22.677.520/0001-76

04.01 - NOTAS EXPLICATIVAS

6. DIFERIDO

	Saldo em 30/06/2000		Saldo em 31/03/2000
	Controladora	Consolidado	Consolidado
Despesas pré-operacionais	51.476	60.887	60.188
Despesas com emissão dos "Global Depositary Shares - GDS"	4.398	4.398	4.398
Resultado de exercícios futuros	(3.666)	(3.666)	(4.027)
	-----	-----	-----
(-) Amortização acumulada	52.208 (32.397)	61.619 (33.176)	60.559 (31.792)
	-----	-----	-----
	19.811	28.443	28.767
	=====	=====	=====

00315-8 CIA TECIDOS NORTE DE MINAS - COTEMINAS 22.677.520/0001-76

04.01 - NOTAS EXPLICATIVAS

7. EMPRÉSTIMOS E FINANCIAMENTOS

	Moeda original	Taxa de juros % a.a.	Vencimento	Consolidado	
				Saldo em 30/06/2000	Saldo em 31/03/2000
ADIANTAMENTO DE CONTRATO DE CÂMBIO:					
Banco Bradesco S.A.	US\$	6,25%	2000	7.312	-
MOEDA NACIONAL:					
Banco de Desenvolvimento de Minas Gerais - BDMG (FINAME)	R\$	9/11	2001	308	358
MOEDA ESTRANGEIRA:					
International Finance Corporation - IFC	US\$	2,5/2,75*	2007	56.315	53.832
Tomen Corporation	YEN/Sw.Fr	1,5*	2003	28.300	29.869
Vouk Machine	US\$/DM	7/9	2002	2.075	1.975
Banco de Desenvolvimento de Minas Gerais - BDMG	US\$	1,5*	2000	9.030	13.147
Banco Francês e Brasileiro S.A.	US\$	1,5*	2000	9.406	14.609
ABN AMRO BANK	US\$	3,2*	2000	15.109	15.164
				120.235	128.596
Total				127.855	128.954
Parcelas de curto prazo				(64.990)	(65.440)
Parcelas de longo prazo				62.865	63.514

* mais Libor

Os empréstimos possuem garantias de imobilizado, com valores contábeis de R\$98.652 em 30 de junho de 2000 (R\$98.652 em 31 de dezembro de 1999), garantias bancárias e avais.

00315-8 CIA TECIDOS NORTE DE MINAS - COTEMINAS 22.677.520/0001-76

04.01 - NOTAS EXPLICATIVAS

Os vencimentos dos empréstimos são como segue:

	30/06/2000	31/03/2000
	-----	-----
2000	54.980	58.587
2001	20.002	19.259
2002	19.804	19.063
2003	13.024	12.587
2004	9.920	9.630
2005	3.375	3.276
2006	3.375	3.276
2007	3.375	3.276
	-----	-----
	127.855	128.954
	=====	=====

Saldos de financiamentos de importação, totalizando R\$60.131 em 30 de junho de 2000 (R\$58.811 em 31 de dezembro de 1999), estão demonstrados líquidos dos depósitos a eles vinculados no mesmo valor.

8. PATRIMÔNIO LÍQUIDO

a. Capital social

O capital social subscrito e realizado está representado como segue:

	30/06/2000	31/03/2000
	-----	-----
Ordinárias	2.176.597.891	2.199.597.891
Preferenciais	1.951.688.869	1.976.168.869
	-----	-----
	4.128.286.760	4.175.766.760
	=====	=====

00315-8 CIA TECIDOS NORTE DE MINAS - COTEMINAS 22.677.520/0001-76

04.01 - NOTAS EXPLICATIVAS

Todas as ações são nominativas e sem valor nominal. As ações preferenciais não possuem direito de voto e gozam das seguintes vantagens: a) prioridade no reembolso do capital na hipótese de liquidação; b) prioridade na distribuição de dividendos; e c) recebimento de um dividendo mínimo de 2% sobre a parcela do capital por elas representado.

00315-8 CIA TECIDOS NORTE DE MINAS - COTEMINAS 22.677.520/0001-76

04.01 - NOTAS EXPLICATIVAS

b. Mutações do patrimônio líquido

	Capital social	Reservas de capital		Reservas de lucros			Lucros acumulados	Total
		Incentivos fiscais	Isenção de imposto de renda	Legal	Retenção de lucros	Ações em tesouraria		
SALDOS EM 31 DE DEZEMBRO DE 1999	725.992	11.193	24.378	4.585	95.186	(5.363)	-	855.971
Isenção de imp. de renda (Lei nº4.239/63)	-	-	12.449	-	(607)	-	-	11.842
Subvenção para investimentos	-	7.204	-	-	-	-	-	7.204
Cancelamento das ações em tesouraria (AGE 29.04.2000)	-	-	-	-	(5.363)	5.363	-	-
Lucro líquido do período	-	-	-	-	-	-	28.747	28.747
SALDOS EM 30 DE JUNHO DE 2000	725.992	18.397	36.827	4.585	89.216	-	28.747	903.764

00315-8 CIA TECIDOS NORTE DE MINAS - COTEMINAS 22.677.520/0001-76

04.01 - NOTAS EXPLICATIVAS

c. Dividendos propostos

Aos acionistas é assegurado um dividendo correspondente a 1/3 do lucro líquido do exercício, observadas as vantagens legais e estatutárias atribuídas a cada espécie de ação.

A Assembléia Geral Ordinária realizada em 29 de abril de 2000 aprovou a proposta de distribuição de dividendos no total de R\$ 12.078 para todos os acionistas titulares de ações ordinárias e preferenciais, correspondendo a R\$ 3,6441 por lote de mil ações em circulação e foram colocados a disposição dos acionistas em 15 de junho de 2000.

d. Ações em tesouraria

Em 1998 a Companhia adquiriu 24.480.000 ações preferenciais a um custo médio de R\$139,09 por lote de mil ações, (R\$125,00 mínimo e R\$300,00 máximo). O valor de mercado dessas ações em 30 de junho de 2000 é de R\$ 153,50 por lote de mil ações.

Em 1999 a Companhia adquiriu 23.000.000 ações ordinárias a um custo de R\$85,00 por lote de mil ações. O valor de mercado dessas ações em 30 de junho de 2000 é de R\$ 104,90 por lote de mil ações.

Em Assembléia Geral Extraordinária realizada em 29 de abril de 2000 foi aprovado o cancelamento das 47.480.000 ações existentes em tesouraria, sendo 23.000.000 ações ordinárias e 24.480.000 ações preferenciais.

9. TRANSAÇÕES COM PARTES RELACIONADAS

00315-8 CIA TECIDOS NORTE DE MINAS - COTEMINAS 22.677.520/0001-76

04.01 - NOTAS EXPLICATIVAS

	A receber	A pagar	Vendas
	-----	-----	-----
CONTROLADAS:			
Toália S.A Indústria Têxtil	82.689	-	9.267
Coteminas International Ltd.	49.114	-	-
Wentex International Ltd.	19.284	-	-
Toália S.A. Indústria Têxtil (Sucursal Argentina)	-	-	14.657
	-----	-----	-----
	151.087	-	23.924
	=====	=====	=====
COLIGADAS E ASSOCIADAS:			
José Alencar Gomes da Silva Com. Part.e Empreendimentos S.A.	-	-	-
ECOPAR - Emp. Com. e Par. Ltda.	-	-	-
ECONORTE - Emp. Construtora Norte de Minas Ltda.	27	-	-
Wembley Sociedade Anônima	5	-	-
Wembley Palace Hotel S.A.	-	-	-
Empresa Nacional de Comércio, Rêdito e Participações S.A. - ENCORPAR	1.621	-	-
Innotex International Ltd.	-	-	-
Fazenda do Cantagalo Ltda.	-	-	-
	-----	-----	-----
	1.653	-	-
	=====	=====	=====

Os saldos referem-se a empréstimos com vencimentos a longo prazo, cujos encargos, para coligadas e associadas, foram calculados de acordo com as taxas equivalentes às praticadas pelo mercado financeiro. As transações comerciais são realizadas a preços usuais de mercado.

10. IMPOSTO DE RENDA

Todas as unidades fabris da Companhia estão localizadas na região da Superintendência do Desenvolvimento do Nordeste - SUDENE, beneficiando-se de incentivos fiscais federais.

Os incentivos fiscais federais da Companhia e de suas unidades fabris estão programados para expirar em diferentes datas, dependendo da instalação industrial em questão, de 31 de dezembro de 2002 a 31 de dezembro de 2010.

Esses incentivos são calculados a partir do imposto de renda devido sobre o resultado obtido nas operações comerciais e

00315-8 CIA TECIDOS NORTE DE MINAS - COTEMINAS 22.677.520/0001-76

04.01 - NOTAS EXPLICATIVAS

industriais, contabilizados como despesa de imposto de renda e creditados em reserva de capital.

A provisão para imposto de renda classificada no exigível a longo prazo foi calculada com base no resultado de exercícios futuros, apurados na fase pré-operacional das controladas e afiliadas incorporadas.

11. PROGRAMA DE INDUÇÃO À MODERNIZAÇÃO INDUSTRIAL - PROIM

A Sociedade possui crédito junto ao Fundo de Incentivo a Industrialização - FIND, por intermédio do Banco de Desenvolvimento de Minas Gerais - BDMG, para financiar projeto em sua unidade de Montes Claros - MG, com encargos de 3,5% a.a. mais variação do IGPM, vencíveis a partir de dezembro de 2000 em 6 parcelas anuais.

12. INSTRUMENTOS FINANCEIROS

A Sociedade participa em operações envolvendo instrumentos financeiros com objetivo principal de reduzir a exposição aos riscos de mercado, de moeda e taxa de juros.

O saldo de aplicações financeiras em 30 de junho de 2000 é representado principalmente por Certificados de Depósitos Bancários - CDB com taxas pré-fixadas, fundos de renda fixa e debêntures com "swap" para variação dos Certificados de Depósitos Interbancários - CDI.

Em 30 de junho de 2000, o valor contábil desses instrumentos financeiros, quando comparado com os valores que se poderia obter em um mercado ativo, equivale ao seu correspondente valor de mercado.

13. COBERTURA DE SEGUROS

00315-8 CIA TECIDOS NORTE DE MINAS - COTEMINAS 22.677.520/0001-76

04.01 - NOTAS EXPLICATIVAS

A Sociedade adota a política de manter cobertura de seguros para os bens do ativo imobilizado, valores e estoques sujeitos a riscos. Em 30 de junho de 2000, as coberturas de seguros existentes são suficientes para cobrir eventuais sinistros.

* * * * *

00315-8	CIA TECIDOS NORTE DE MINAS - COTEMINAS	22.677.520/0001-76
---------	--	--------------------

07.01 - COMENTÁRIO DO DESEMPENHO DA COMPANHIA NO TRIMESTRE

Vide Grupo 08 – Comentário do Desempenho Consolidado.

00315-8	CIA TECIDOS NORTE DE MINAS - COTEMINAS	22.677.520/0001-76
---------	--	--------------------

07.01 - COMENTÁRIO DO DESEMPENHO DA COMPANHIA NO TRIMESTRE

00315-8	CIA TECIDOS NORTE DE MINAS - COTEMINAS	22.677.520/0001-76
---------	--	--------------------

07.01 - COMENTÁRIO DO DESEMPENHO DA COMPANHIA NO TRIMESTRE

12.01 - COMENTÁRIO DO DESEMPENHO CONSOLIDADO NO TRIMESTRE

Vendas:

As vendas no 2º trimestre do ano 2000, em relação ao mesmo trimestre do ano anterior, cresceram 40,9%. O crescimento do volume vendido foi de 65,4%.

As vendas acumuladas no 1º semestre deste ano cresceram 35,7% em relação ao mesmo semestre de 1999 representando um volume 63% maior.

O crescimento do volume vendido se concentrou, principalmente, em produtos intermediários o que levou a um preço médio 16,7% menor que o preço médio de venda do semestre anterior.

Vendas líquidas

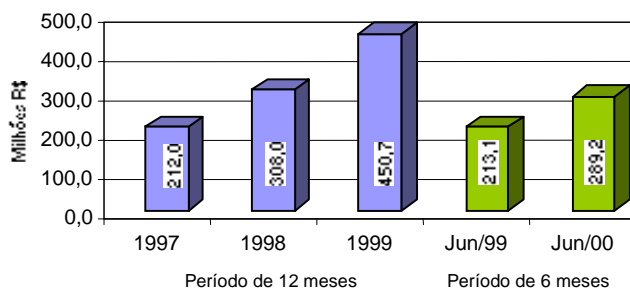

As vendas no exterior cresceram 110,9% em relação ao mesmo semestre do ano anterior.

Margens e custos:

Neste 1º semestre, foi possível obter sensível melhora das margens graças ao incremento de volumes produzidos e vendidos, absorvendo assim menor parcela de custos fixos unitários.

Despesas administrativas e de vendas:

Graças ao aumento das vendas foi possível uma maior diluição das despesas fixas de administração e de vendas, o que levou a uma redução das mesmas em relação às vendas líquidas. As despesas administrativas e de vendas,

00315-8

CIA TECIDOS NORTE DE MINAS - COTEMINAS

22.677.520/0001-76

12.01 - COMENTÁRIO DO DESEMPENHO CONSOLIDADO NO TRIMESTRE

que representavam 15,3% das vendas líquidas no 1º semestre de 1999, neste representaram 13,4%.

Despesas de Vendas e Administrativas

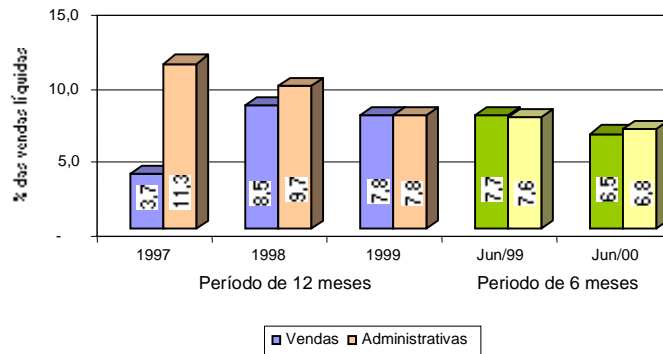

O total de depreciação e amortização no período de seis meses findos em junho de 2000 foi de 25 milhões, quinhentos e dezenove mil reais.

Nos primeiros seis meses do ano, o lucro antes dos impostos, das receitas e despesas financeiras e antes da depreciação e amortização foi de 75 milhões, setecentos e treze mil reais ou 26,1% das vendas líquidas do período. No mesmos período de 1999, foi de 49 milhões, oitocentos e noventa e um mil reais ou 23,5% das vendas, registrando um crescimento de 51,8%.

* * * * *

00315-8	CIA TECIDOS NORTE DE MINAS - COTEMINAS	22.677.520/0001-76
---------	--	--------------------

12.01 - COMENTÁRIO DO DESEMPENHO CONSOLIDADO NO TRIMESTRE

01.01 - IDENTIFICAÇÃO

1 - CÓDIGO CVM 00315-8	2 - DENOMINAÇÃO SOCIAL CIA TECIDOS NORTE DE MINAS - COTEMINAS	3 - CNPJ 22.677.520/0001-76
---------------------------	--	--------------------------------

09.01 - PARTICIPAÇÕES EM SOCIEDADES CONTROLADAS E/OU COLIGADAS

1- ITEM	2 - RAZÃO SOCIAL DA CONTROLADA/COLIGADA	3 - CNPJ	4 - CLASSIFICAÇÃO	5 - % PARTICIPAÇÃO NO CAPITAL DA INVESTIDA	6 - % PATRIMÔNIO LÍQUIDO DA INVESTIDORA
7 - TIPO DE EMPRESA	8 - NÚMERO DE AÇÕES DETIDAS NO TRIMESTRE ATUAL (Mil)		9 - NÚMERO DE AÇÕES DETIDAS NO TRIMESTRE ANTERIOR (Mil)		
01	TOÁLIA S.A. INDÚSTRIA TÊXTIL	10.963.023/0001-55	FECHADA CONTROLADA	50,00	3,75
EMPRESA COMERCIAL, INDUSTRIAL E OUTRAS			2.633	1.975	
02	COTEMINAS INTERNATIONAL LTD.	00.000.000/0000-00	FECHADA CONTROLADA	100,00	-0,44
EMPRESA COMERCIAL, INDUSTRIAL E OUTRAS			5	5	
03	WENTEX INTERNATIONAL LTD.	00.000.000/0000-00	FECHADA CONTROLADA	100,00	-0,30
EMPRESA COMERCIAL, INDUSTRIAL E OUTRAS			5	5	

01.01 - IDENTIFICAÇÃO

1 - CÓDIGO CVM 00315-8	2 - DENOMINAÇÃO SOCIAL CIA TECIDOS NORTE DE MINAS - COTEMINAS	3 - CNPJ 22.677.520/0001-76
---------------------------	--	--------------------------------

15.01 - PEDIDOS/CONTRATOS FIRMADOS

Companhia	(Reais Mil)
1 - Saldo dos Pedidos/Contratos Firmados ao Final do Trimestre Atual	0
2 - Saldo dos Pedidos/Contratos Firmados ao Final de Igual Trimestre do Exercício Anterior	0

Consolidado	(Reais Mil)
3 - Saldo dos Pedidos/Contratos Firmados ao Final do Trimestre Atual	0
4 - Saldo dos Pedidos/Contratos Firmados ao Final de Igual Trimestre do Exercício Anterior	0

00315-8

CIA TECIDOS NORTE DE MINAS - COTEMINAS

22.677.520/0001-76

21.01 - RELATÓRIO DA REVISÃO ESPECIAL - SEM RESSALVA

Relatório de Revisão Especial

Aos Administradores e Acionistas da

Companhia de Tecidos Norte de Minas - COTEMINAS:

(1) Efetuamos uma revisão especial das Informações Trimestrais (ITRs) da COMPANHIA DE TECIDOS NORTE DE MINAS - COTEMINAS (individual e consolidado) compreendendo o balanço patrimonial de 30 de junho de 2000, as demonstrações do resultado (individual e consolidado) para o trimestre e semestre findos naquela data, o relatório de desempenho e as informações relevantes, apresentados pela legislação societária.

(2) Nossa revisão foi efetuada de acordo com as normas específicas estabelecidas pelo Instituto Brasileiro de Contadores - IBRACON, em conjunto com o Conselho Federal de Contabilidade, e consistiu, principalmente, de: (a) indagação e discussão com os administradores responsáveis pelas áreas Contábil, Financeira e Operacional da Companhia e de suas controladas quanto aos principais critérios adotados na elaboração das Informações Trimestrais; e (b) revisão das informações e dos eventos subsequentes que tenham ou possam vir a ter efeitos relevantes sobre a situação financeira e as operações da Companhia e de suas controladas.

(3) Baseados em nossa revisão especial, não temos conhecimento de qualquer modificação relevante que deva ser feita nas Informações Trimestrais acima referidas para que as mesmas estejam de acordo com as práticas contábeis emanadas da legislação societária e apresentadas de forma condizente com as normas expedidas pela Comissão de Valores Mobiliários - CVM especificamente aplicáveis à elaboração das Informações Trimestrais.

(4) O balanço patrimonial individual e consolidado em 31 de março de 2000 e a demonstração do resultado individual e consolidada para o trimestre e semestre findos em 30 de junho de 1999, apresentados para fins comparativos, foram por nós revisados conforme relatórios de revisão especial emitidos em 12 de maio de 2000 e 13 de agosto de 1999, respectivamente, sem ressalvas.

São Paulo, 14 de agosto de 2000

ARTHUR ANDERSEN S/C - CRC 2SP000123/O-1

Michael John Morrell
Sócio-Diretor Responsável
Contador - CRC 1SP131535/O-5 “S” MG

COT-ITR.DOC

00315-8	CIA TECIDOS NORTE DE MINAS - COTEMINAS	22.677.520/0001-76
---------	--	--------------------

21.01 - RELATÓRIO DA REVISÃO ESPECIAL - SEM RESSALVA

01.01 - IDENTIFICAÇÃO

1 - CÓDIGO CVM 00315-8	2 - DENOMINAÇÃO SOCIAL CIA TECIDOS NORTE DE MINAS - COTEMINAS	3 - CNPJ 22.677.520/0001-76
---------------------------	--	--------------------------------

ÍNDICE

GRUPO	QUADRO	DESCRIÇÃO	PÁGINA
01	01	IDENTIFICAÇÃO	1
01	02	SEDE	1
01	03	DIRETOR DE RELAÇÕES COM INVESTIDORES (Endereço para Correspondência com a Companhia)	1
01	04	REFERÊNCIA DO ITR	1
01	05	COMPOSIÇÃO DO CAPITAL SOCIAL	2
01	06	CARACTERÍSTICAS DA EMPRESA	2
01	07	SOCIEDADES NÃO INCLUÍDAS NAS DEMONSTRAÇÕES FINANCEIRAS CONSOLIDADAS	2
01	08	PROVENTOS EM DINHEIRO	2
01	09	CAPITAL SOCIAL SUBSCRITO E ALTERAÇÕES NO EXERCÍCIO SOCIAL EM CURSO	3
01	10	DIRETOR DE RELAÇÕES COM INVESTIDORES	3
02	01	BALANÇO PATRIMONIAL ATIVO	4
02	02	BALANÇO PATRIMONIAL PASSIVO	5
03	01	DEMONSTRAÇÃO DO RESULTADO	7
08	01	BALANÇO PATRIMONIAL ATIVO CONSOLIDADO	9
08	02	BALANÇO PATRIMONIAL PASSIVO CONSOLIDADO	10
09	01	DEMONSTRAÇÃO DO RESULTADO CONSOLIDADO	12
06	01	NOTAS EXPLICATIVAS	14
07	01	COMENTÁRIO DO DESEMPENHO DA COMPANHIA NO TRIMESTRE	32
12	01	COMENTÁRIO DO DESEMPENHO CONSOLIDADO NO TRIMESTRE	35
13	01	PARTICIPAÇÃO EM SOCIEDADES CONTROLADAS E/OU COLIGADAS	38
15	01	PEDIDOS/CONTRATOS FIRMADOS	39
21	01	RELATÓRIO DA REVISÃO ESPECIAL	40
		TOÁLIA S.A. INDÚSTRIA TÊXTIL	
		COTEMINAS INTERNATIONAL LTD.	
		WENTEX INTERNATIONAL LTD.	/41