

O REGISTRO NA CVM NÃO IMPLICA QUALQUER APRECIÇÃO SOBRE A COMPANHIA, SENDO OS SEUS ADMINISTRADORES RESPONSÁVEIS PELA VERACIDADE DAS INFORMAÇÕES PRESTADAS.

01.01 - IDENTIFICAÇÃO

1 - CÓDIGO CVM 00315-8	2 - DENOMINAÇÃO SOCIAL CIA TECIDOS NORTE DE MINAS - COTEMINAS	3 - CNPJ 22.677.520/0001-76
4 - NIRE 31.3.003.731.2		

01.02 - SEDE

1 - ENDEREÇO COMPLETO Av. Magalhães Pinto, 4000		2 - BAIRRO OU DISTRITO Planalto	
3 - CEP 39404-166	4 - MUNICÍPIO Montes Claros		5 - UF MG
6 - DDD 38	7 - TELEFONE 3229-5000	8 - TELEFONE -	9 - TELEFONE -
10 - TELEX	11 - DDD 38	12 - FAX 3229-5050	13 - FAX -
14 - FAX -	15 - E-MAIL jbomfim@coteminas.com.br		

01.03 - DIRETOR DE RELAÇÕES COM INVESTIDORES (Endereço para Correspondência com a Companhia)

1 - NOME João Batista da Cunha Bomfim			
2 - ENDEREÇO COMPLETO Av. Paulista, nº 1754 - 2º sobreloja		3 - BAIRRO OU DISTRITO Cerqueira Cesar	
4 - CEP 01310-920	5 - MUNICÍPIO São Paulo		6 - UF SP
7 - DDD 11	8 - TELEFONE 3145-4411	9 - TELEFONE 3145-4424	10 - TELEFONE 3145-4425
11 - TELEX	12 - DDD 11	13 - FAX 3145-4474	14 - FAX 3145-4446
15 - FAX -	16 - E-MAIL jbomfim@coteminas.com.br		

01.04 - REFERÊNCIA / AUDITOR

EXERCÍCIO SOCIAL EM CURSO		TRIMESTRE ATUAL			TRIMESTRE ANTERIOR		
1 - INÍCIO	2 - TÉRMINO	3 - NÚMERO	4 - INÍCIO	5 - TÉRMINO	6 - NÚMERO	7 - INÍCIO	8 - TÉRMINO
01/01/2003	31/12/2003	3	01/07/2003	30/09/2003	2	01/04/2003	30/06/2003
9 - NOME/RAZÃO SOCIAL DO AUDITOR Deloitte Touche Tohmatsu Auditores Independentes					10 - CÓDIGO CVM 00385-9		
11 - NOME DO RESPONSÁVEL TÉCNICO José Roberto P. Carneiro					12 - CPF DO RESP. TÉCNICO 760.705.308-53		

01.01 - IDENTIFICAÇÃO

1 - CÓDIGO CVM 00315-8	2 - DENOMINAÇÃO SOCIAL CIA TECIDOS NORTE DE MINAS - COTEMINAS	3 - CNPJ 22.677.520/0001-76
---------------------------	--	--------------------------------

01.05 - COMPOSIÇÃO DO CAPITAL SOCIAL

Número de Ações (Mil)	1 - TRIMESTRE ATUAL 30/09/2003	2 - TRIMESTRE ANTERIOR 30/06/2003	3 - IGUAL TRIMESTRE EX. ANTERIOR 30/09/2002
Do Capital Integralizado			
1 - Ordinárias	2.176.598	2.176.598	2.176.598
2 - Preferenciais	3.900.240	3.900.240	3.900.240
3 - Total	6.076.838	6.076.838	6.076.838
Em Tesouraria			
4 - Ordinárias	0	0	0
5 - Preferenciais	0	0	0
6 - Total	0	0	0

01.06 - CARACTERÍSTICAS DA EMPRESA

1 - TIPO DE EMPRESA Empresa Comercial, Industrial e Outras
2 - TIPO DE SITUAÇÃO Operacional
3 - NATUREZA DO CONTROLE ACIONÁRIO Privada Nacional
4 - CÓDIGO ATIVIDADE 1220200 - Indústria Têxtil
5 - ATIVIDADE PRINCIPAL Indústria e Comércio
6 - TIPO DE CONSOLIDADO Total
7 - TIPO DO RELATÓRIO DOS AUDITORES Sem Ressalva

01.07 - SOCIEDADES NÃO INCLUÍDAS NAS DEMONSTRAÇÕES FINANCEIRAS CONSOLIDADAS

1 - ITEM	2 - CNPJ	3 - DENOMINAÇÃO SOCIAL
----------	----------	------------------------

01.08 - PROVENTOS EM DINHEIRO DELIBERADOS E/OU PAGOS DURANTE E APÓS O TRIMESTRE

1 - ITEM	2 - EVENTO	3 - APROVAÇÃO	4 - PROVENTO	5 - INÍCIO PGTO.	6 - ESPÉCIE E CLASSE DE AÇÃO	7 - VALOR DO PROVENTO P/ AÇÃO
----------	------------	---------------	--------------	------------------	------------------------------	-------------------------------

01.01 - IDENTIFICAÇÃO

1 - CÓDIGO CVM -	2 - DENOMINAÇÃO SOCIAL	3 - CNPJ . . / -
---------------------	------------------------	---------------------

01.09 - CAPITAL SOCIAL SUBSCRITO E ALTERAÇÕES NO EXERCÍCIO SOCIAL EM CURSO

1- ITEM	2 - DATA DA ALTERAÇÃO	3 - VALOR DO CAPITAL SOCIAL (Reais Mil)	4 - VALOR DA ALTERAÇÃO (Reais Mil)	5 - ORIGEM DA ALTERAÇÃO	7 - QUANTIDADE DE AÇÕES EMITIDAS (Mil)	8 - PREÇO DA AÇÃO NA EMISSÃO (Reais)
---------	-----------------------	--	---------------------------------------	-------------------------	---	---

01.10 - DIRETOR DE RELAÇÕES COM INVESTIDORES

1 - DATA 14/11/2003	2 - ASSINATURA
------------------------	----------------

01.01 - IDENTIFICAÇÃO

1 - CÓDIGO CVM	2 - DENOMINAÇÃO SOCIAL	3 - CNPJ
00315-8	CIA TECIDOS NORTE DE MINAS - COTEMINAS	22.677.520/0001-76

02.01 - BALANÇO PATRIMONIAL ATIVO (Reais Mil)

1 - CÓDIGO	2 - DESCRIÇÃO	3 - 30/09/2003	4 - 30/06/2003
1	Ativo Total	1.734.345	1.660.353
1.01	Ativo Circulante	704.399	663.155
1.01.01	Disponibilidades	93.079	102.577
1.01.02	Créditos	306.458	271.071
1.01.03	Estoques	231.363	244.768
1.01.04	Outros	73.499	44.739
1.01.04.01	Impostos a recuperar	56.823	38.902
1.01.04.02	Outros créditos a receber	16.676	5.837
1.02	Ativo Realizável a Longo Prazo	101.693	85.250
1.02.01	Créditos Diversos	79.374	60.750
1.02.02	Créditos com Pessoas Ligadas	22.319	24.500
1.02.02.01	Com Coligadas	0	2.320
1.02.02.02	Com Controladas	22.319	22.180
1.02.02.03	Com Outras Pessoas Ligadas	0	0
1.02.03	Outros	0	0
1.03	Ativo Permanente	928.253	911.948
1.03.01	Investimentos	8.756	7.363
1.03.01.01	Participações em Coligadas	0	0
1.03.01.02	Participações em Controladas	6.455	5.062
1.03.01.03	Outros Investimentos	2.301	2.301
1.03.02	Imobilizado	909.848	893.727
1.03.03	Diferido	9.649	10.858

01.01 - IDENTIFICAÇÃO

1 - CÓDIGO CVM 00315-8	2 - DENOMINAÇÃO SOCIAL CIA TECIDOS NORTE DE MINAS - COTEMINAS	3 - CNPJ 22.677.520/0001-76
---------------------------	--	--------------------------------

02.02 - BALANÇO PATRIMONIAL PASSIVO (Reais Mil)

1 - CÓDIGO	2 - DESCRIÇÃO	3 - 30/09/2003	4 - 30/06/2003
2	Passivo Total	1.734.345	1.660.353
2.01	Passivo Circulante	183.133	165.629
2.01.01	Empréstimos e Financiamentos	50.810	43.064
2.01.02	Debêntures	0	0
2.01.03	Fornecedores	25.710	25.991
2.01.04	Impostos, Taxas e Contribuições	45.603	47.143
2.01.05	Dividendos a Pagar	2.669	5.273
2.01.06	Provisões	18.875	9.802
2.01.06.01	Imposto de renda e contribuição social	18.875	9.802
2.01.07	Dívidas com Pessoas Ligadas	0	0
2.01.08	Outros	39.466	34.356
2.01.08.01	EGF - matéria prima	17.748	10.517
2.01.08.03	Prog.Indução Modern. Industrial - PROIM	8.859	7.076
2.01.08.04	Adiantamento de clientes	6.870	10.154
2.01.08.05	Outras contas a pagar	5.989	6.609
2.02	Passivo Exigível a Longo Prazo	189.182	205.475
2.02.01	Empréstimos e Financiamentos	62.855	84.591
2.02.02	Debêntures	0	0
2.02.03	Provisões	71.416	66.773
2.02.03.01	Imposto de renda diferido	6.554	6.945
2.02.03.02	Provisões para impostos	64.862	59.828
2.02.04	Dívidas com Pessoas Ligadas	19.603	18.640
2.02.04.01	Empresas controladas	18.826	18.640
2.02.04.02	Empresas associadas	777	0
2.02.05	Outros	35.308	35.471
2.02.05.01	Prog. Indução Modern. Industrial - PROIM	16.465	18.273
2.02.05.02	Outras obrigações	18.843	17.198
2.03	Resultados de Exercícios Futuros	0	0
2.05	Patrimônio Líquido	1.362.030	1.289.249
2.05.01	Capital Social Realizado	870.000	870.000
2.05.02	Reservas de Capital	136.578	113.989
2.05.03	Reservas de Reavaliação	0	0
2.05.03.01	Ativos Próprios	0	0
2.05.03.02	Controladas/Coligadas	0	0
2.05.04	Reservas de Lucro	244.017	244.017
2.05.04.01	Legal	7.711	7.711
2.05.04.02	Estatutária	0	0
2.05.04.03	Para Contingências	0	0
2.05.04.04	De Lucros a Realizar	0	0
2.05.04.05	Retenção de Lucros	236.306	236.306
2.05.04.06	Especial p/ Dividendos Não Distribuídos	0	0

01.01 - IDENTIFICAÇÃO

1 - CÓDIGO CVM 00315-8	2 - DENOMINAÇÃO SOCIAL CIA TECIDOS NORTE DE MINAS - COTEMINAS	3 - CNPJ 22.677.520/0001-76
---------------------------	--	--------------------------------

02.02 - BALANÇO PATRIMONIAL PASSIVO (Reais Mil)

1 - CÓDIGO	2 - DESCRIÇÃO	3 -30/09/2003	4 -30/06/2003
2.05.04.07	Outras Reservas de Lucro	0	0
2.05.05	Lucros/Prejuizos Acumulados	111.435	61.243

01.01 - IDENTIFICAÇÃO

1 - CÓDIGO CVM	2 - DENOMINAÇÃO SOCIAL	3 - CNPJ
00315-8	CIA TECIDOS NORTE DE MINAS - COTEMINAS	22.677.520/0001-76

03.01 - DEMONSTRAÇÃO DO RESULTADO (Reais Mil)

1 - CÓDIGO	2 - DESCRIÇÃO	3 - 01/07/2003 a 30/09/2003	4 - 01/01/2003 a 30/09/2003	5 - 01/07/2002 a 30/09/2002	6 - 01/01/2002 a 30/09/2002
3.01	Receita Bruta de Vendas e/ou Serviços	324.818	931.363	270.855	758.461
3.02	Deduções da Receita Bruta	(46.232)	(118.875)	(34.860)	(104.690)
3.03	Receita Líquida de Vendas e/ou Serviços	278.586	812.488	235.995	653.771
3.04	Custo de Bens e/ou Serviços Vendidos	(180.593)	(550.356)	(144.993)	(426.799)
3.05	Resultado Bruto	97.993	262.132	91.002	226.972
3.06	Despesas/Receitas Operacionais	(26.256)	(100.847)	(913)	(51.180)
3.06.01	Com Vendas	(16.377)	(42.417)	(13.298)	(38.572)
3.06.02	Gerais e Administrativas	(13.979)	(39.917)	(15.691)	(40.630)
3.06.03	Financeiras	(3.737)	(31.625)	14.490	10.444
3.06.03.01	Receitas Financeiras	(27.733)	(17.470)	56.400	86.454
3.06.03.02	Despesas Financeiras	23.996	(14.155)	(41.910)	(76.010)
3.06.04	Outras Receitas Operacionais	321	590	0	0
3.06.05	Outras Despesas Operacionais	0	0	(1.041)	(572)
3.06.06	Resultado da Equivalência Patrimonial	7.516	12.522	14.627	18.150
3.07	Resultado Operacional	71.737	161.285	90.089	175.792
3.08	Resultado Não Operacional	(125)	(253)	(2.648)	(2.376)
3.08.01	Receitas	0	0	0	0
3.08.02	Despesas	(125)	(253)	(2.648)	(2.376)
3.09	Resultado Antes Tributação/Participações	71.612	161.032	87.441	173.416
3.10	Provisão para IR e Contribuição Social	(21.420)	(49.597)	(33.963)	(61.461)
3.11	IR Diferido	0	0	0	0
3.12	Participações/Contribuições Estatutárias	0	0	0	0
3.12.01	Participações	0	0	0	0
3.12.02	Contribuições	0	0	0	0
3.13	Reversão dos Juros sobre Capital Próprio	0	0	0	0
3.15	Lucro/Prejuízo do Período	50.192	111.435	53.478	111.955

01.01 - IDENTIFICAÇÃO

1 - CÓDIGO CVM	2 - DENOMINAÇÃO SOCIAL	3 - CNPJ
00315-8	CIA TECIDOS NORTE DE MINAS - COTEMINAS	22.677.520/0001-76

03.01 - DEMONSTRAÇÃO DO RESULTADO (Reais Mil)

1 - CÓDIGO	2 - DESCRIÇÃO	3 - 01/07/2003 a 30/09/2003	4 - 01/01/2003 a 30/09/2003	5 - 01/07/2002 a 30/09/2002	6 - 01/01/2002 a 30/09/2002
	NÚMERO AÇÕES, EX-TEsourARIA (Mil)	6.076.838	6.076.838	6.076.838	6.076.838
	LUCRO POR AÇÃO (Reais)	0,00826	0,01834	0,00880	0,01842
	PREJUÍZO POR AÇÃO (Reais)				

01.01 - IDENTIFICAÇÃO

1 - CÓDIGO CVM 00315-8	2 - DENOMINAÇÃO SOCIAL CIA TECIDOS NORTE DE MINAS - COTEMINAS	3 - CNPJ 22.677.520/0001-76
---------------------------	--	--------------------------------

08.01 - BALANÇO PATRIMONIAL ATIVO CONSOLIDADO (Reais Mil)

1 - CÓDIGO	2 - DESCRIÇÃO	3 - 30/09/2003	4 - 30/06/2003
1	Ativo Total	1.722.379	1.642.039
1.01	Ativo Circulante	717.822	670.138
1.01.01	Disponibilidades	102.035	106.910
1.01.02	Créditos	301.607	267.165
1.01.03	Estoques	238.827	250.371
1.01.04	Outros	75.353	45.692
1.01.04.01	Impostos a recuperar	58.102	39.502
1.01.04.02	Outros créditos a receber	17.251	6.190
1.02	Ativo Realizável a Longo Prazo	81.280	64.992
1.02.01	Créditos Diversos	80.153	61.551
1.02.02	Créditos com Pessoas Ligadas	1.127	3.441
1.02.02.01	Com Coligadas	1.127	3.441
1.02.02.02	Com Controladas	0	0
1.02.02.03	Com Outras Pessoas Ligadas	0	0
1.02.03	Outros	0	0
1.03	Ativo Permanente	923.277	906.909
1.03.01	Investimentos	2.301	2.301
1.03.01.01	Participações em Coligadas	0	0
1.03.01.02	Participações em Controladas	0	0
1.03.01.03	Outros Investimentos	2.301	2.301
1.03.02	Imobilizado	911.327	893.750
1.03.03	Diferido	9.649	10.858

01.01 - IDENTIFICAÇÃO

1 - CÓDIGO CVM	2 - DENOMINAÇÃO SOCIAL	3 - CNPJ
00315-8	CIA TECIDOS NORTE DE MINAS - COTEMINAS	22.677.520/0001-76

08.02 - BALANÇO PATRIMONIAL PASSIVO CONSOLIDADO (Reais Mil)

1 - CÓDIGO	2 - DESCRIÇÃO	3 - 30/09/2003	4 - 30/06/2003
2	Passivo Total	1.722.379	1.642.039
2.01	Passivo Circulante	193.183	175.394
2.01.01	Empréstimos e Financiamentos	50.810	43.064
2.01.02	Debêntures	0	0
2.01.03	Fornecedores	25.956	26.203
2.01.04	Impostos, Taxas e Contribuições	45.780	47.238
2.01.05	Dividendos a Pagar	2.669	5.273
2.01.06	Provisões	18.875	9.802
2.01.06.01	Imposto de renda e contribuição social	18.875	9.802
2.01.07	Dívidas com Pessoas Ligadas	0	0
2.01.08	Outros	49.093	43.814
2.01.08.01	Prog.Indução Modern.Industrial - PROIM	8.859	7.076
2.01.08.02	EGF - matéria prima	17.748	10.517
2.01.08.03	Adiantamento de clientes	6.870	10.154
2.01.08.04	Outras contas a pagar	15.616	16.067
2.02	Passivo Exigível a Longo Prazo	166.447	176.899
2.02.01	Empréstimos e Financiamentos	62.855	84.591
2.02.02	Debêntures	0	0
2.02.03	Provisões	71.814	67.267
2.02.03.01	Imposto de renda	6.554	6.945
2.02.03.02	Provisões para impostos	65.260	60.322
2.02.04	Dívidas com Pessoas Ligadas	777	0
2.02.04.01	Empresas associadas	777	0
2.02.05	Outros	31.001	25.041
2.02.05.01	Prog. Ind. Modern. Industrial PROIM	16.465	18.273
2.02.05.02	Outras obrigações	14.536	6.768
2.03	Resultados de Exercícios Futuros	0	0
2.04	Participações Minoritárias	719	714
2.05	Patrimônio Líquido	1.362.030	1.289.032
2.05.01	Capital Social Realizado	870.000	870.000
2.05.02	Reservas de Capital	136.578	113.989
2.05.03	Reservas de Reavaliação	0	0
2.05.03.01	Ativos Próprios	0	0
2.05.03.02	Controladas/Coligadas	0	0
2.05.04	Reservas de Lucro	244.017	244.017
2.05.04.01	Legal	7.711	7.711
2.05.04.02	Estatutária	0	0
2.05.04.03	Para Contingências	0	0
2.05.04.04	De Lucros a Realizar	0	0
2.05.04.05	Retenção de Lucros	236.306	236.306
2.05.04.06	Especial p/ Dividendos Não Distribuídos	0	0

01.01 - IDENTIFICAÇÃO

1 - CÓDIGO CVM 00315-8	2 - DENOMINAÇÃO SOCIAL CIA TECIDOS NORTE DE MINAS - COTEMINAS	3 - CNPJ 22.677.520/0001-76
---------------------------	--	--------------------------------

08.02 - BALANÇO PATRIMONIAL PASSIVO CONSOLIDADO (Reais Mil)

1 - CÓDIGO	2 - DESCRIÇÃO	3 -30/09/2003	4 -30/06/2003
2.05.04.07	Outras Reservas de Lucro	0	0
2.05.04.07.01	Ações em tesouraria	0	0
2.05.05	Lucros/Prejuízos Acumulados	111.435	61.026

01.01 - IDENTIFICAÇÃO

1 - CÓDIGO CVM	2 - DENOMINAÇÃO SOCIAL	3 - CNPJ
00315-8	CIA TECIDOS NORTE DE MINAS - COTEMINAS	22.677.520/0001-76

09.01 - DEMONSTRAÇÃO DO RESULTADO CONSOLIDADO (Reais Mil)

1 - CÓDIGO	2 - DESCRIÇÃO	3 - 01/07/2003 a 30/09/2003	4 - 01/01/2003 a 30/09/2003	5 - 01/07/2002 a 30/09/2002	6 - 01/01/2002 a 30/09/2002
3.01	Receita Bruta de Vendas e/ou Serviços	324.249	926.276	271.465	759.924
3.02	Deduções da Receita Bruta	(45.066)	(115.879)	(34.877)	(104.804)
3.03	Receita Líquida de Vendas e/ou Serviços	279.183	810.397	236.588	655.120
3.04	Custo de Bens e/ou Serviços Vendidos	(179.103)	(545.421)	(145.230)	(427.376)
3.05	Resultado Bruto	100.080	264.976	91.358	227.744
3.06	Despesas/Receitas Operacionais	(28.119)	(103.653)	(1.272)	(52.196)
3.06.01	Com Vendas	(12.524)	(35.138)	(13.631)	(39.624)
3.06.02	Gerais e Administrativas	(14.065)	(40.450)	(16.730)	(43.014)
3.06.03	Financeiras	(1.527)	(31.278)	38.722	42.798
3.06.03.01	Receitas Financeiras	(25.324)	(15.236)	61.310	88.196
3.06.03.02	Despesas Financeiras	23.797	(16.042)	(22.588)	(45.398)
3.06.04	Outras Receitas Operacionais	317	737	(1.055)	(622)
3.06.05	Outras Despesas Operacionais	0	0	0	0
3.06.06	Resultado da Equivalência Patrimonial	(320)	2.476	(8.578)	(11.734)
3.07	Resultado Operacional	71.961	161.323	90.086	175.548
3.08	Resultado Não Operacional	(126)	(254)	(2.650)	(2.378)
3.08.01	Receitas	0	0	0	0
3.08.02	Despesas	(126)	(254)	(2.650)	(2.378)
3.09	Resultado Antes Tributação/Participações	71.835	161.069	87.436	173.170
3.10	Provisão para IR e Contribuição Social	(21.420)	(49.597)	(33.963)	(61.461)
3.11	IR Diferido	0	0	0	0
3.12	Participações/Contribuições Estatutárias	0	0	0	0
3.12.01	Participações	0	0	0	0
3.12.02	Contribuições	0	0	0	0
3.13	Reversão dos Juros sobre Capital Próprio	0	0	0	0
3.14	Participações Minoritárias	(6)	(37)	5	367
3.15	Lucro/Prejuízo do Período	50.409	111.435	53.478	112.076

01.01 - IDENTIFICAÇÃO

1 - CÓDIGO CVM	2 - DENOMINAÇÃO SOCIAL	3 - CNPJ
00315-8	CIA TECIDOS NORTE DE MINAS - COTEMINAS	22.677.520/0001-76

09.01 - DEMONSTRAÇÃO DO RESULTADO CONSOLIDADO (Reais Mil)

1 - CÓDIGO	2 - DESCRIÇÃO	3 - 01/07/2003 a 30/09/2003	4 - 01/01/2003 a 30/09/2003	5 - 01/07/2002 a 30/09/2002	6 - 01/01/2002 a 30/09/2002
	NÚMERO AÇÕES, EX-TESOURARIA (Mil)	6.076.838	6.076.838	6.076.838	6.076.838
	LUCRO POR AÇÃO (Reais)	0,00830	0,01834	0,00880	0,01844
	PREJUÍZO POR AÇÃO (Reais)				

00315-8 CIA TECIDOS NORTE DE MINAS - COTEMINAS 22.677.520/0001-76

06.01 - NOTAS EXPLICATIVAS

(e) Estoques--São avaliados ao custo médio de aquisição ou produção e são inferiores aos preços de mercado ou aos valores de realização.

(f) Investimentos--Os investimentos em controladas são avaliados pelo método de equivalência patrimonial. Os demais investimentos são avaliados ao custo corrigido até 31 de dezembro de 1995, reduzidos ao valor de realização, quando necessário.

(g) Imobilizado--Registrado ao custo corrigido monetariamente até 31 de dezembro de 1995. As depreciações são computadas pelo método linear com base nas taxas que levam em consideração a vida útil estimada dos bens.

(h) Diferido--Está representado, em sua maior parte, por despesas e gastos de organização em fase pré-operacional, corrigidos monetariamente até 31 de dezembro de 1995, que estão sendo amortizados a taxas de 10% a 20% ao ano.

(i) Provisão para Imposto de Renda--A provisão para imposto de renda é calculada à alíquota de 15% sobre o resultado tributável acrescido do adicional de 10% e registrada como se devida fosse, de acordo com a legislação fiscal. A parcela da provisão relativa à redução e à isenção do imposto de renda é revertida a crédito do patrimônio líquido.

(j) Provisão para Contribuição Social-- Foi constituída provisão para contribuição social que está refletida após o lucro operacional e calculada à alíquota de 9% sobre o resultado tributável.

(k) Juros sobre o Capital Próprio--Os juros sobre o capital próprio são contabilizados em despesas financeiras, como requerido pela legislação fiscal, e para efeito das demonstrações contábeis esses juros são eliminados das despesas financeiras e são apresentados na conta de lucros acumulados em contrapartida de dividendos a pagar no passivo circulante.

b. Critérios de Consolidação

As demonstrações contábeis consolidadas abrangem as demonstrações contábeis da controladora e das seguintes empresas controladas:

	Participação no capital total -	
	%	
	30.09.2003	30.09.2002
Coteminas International Ltd.	100	100
Wentex International Ltd.	100	100
Toália S.A. Indústria Têxtil (Sucursal Argentina)	100	100
American Sportswear S.A.	50	50

00315-8 CIA TECIDOS NORTE DE MINAS - COTEMINAS 22.677.520/0001-76

06.01 - NOTAS EXPLICATIVAS

O processo de consolidação das contas patrimoniais e de resultados corresponde à soma dos saldos das contas do ativo, passivo, receitas e despesas, segundo a sua natureza, complementada com a eliminação dos investimentos nas empresas controladas, dos saldos das contas entre as empresas incluídas na consolidação e dos lucros não realizados. Na demonstração do resultado consolidado, o resultado de equivalência patrimonial de controladas refere-se à variação cambial de investidas sediadas no exterior.

As demonstrações contábeis das empresas controladas sediadas no exterior foram convertidas para reais, com base na taxa corrente do dólar vigente em 30 de setembro de 2003, R\$2,9234 (R\$2,8720 em 30 de junho de 2003), e seguem os mesmos princípios contábeis da controladora.

Foi destacada no patrimônio líquido e no resultado a participação dos acionistas minoritários.

A conciliação entre o resultado e o patrimônio líquido da controladora e consolidado em 30 de setembro de 2003 é como segue:

	Lucro líquido do exercício		Patrimônio líquido	
	30.09.2003	30.09.2002	30.09.2003	30.06.2003
Controladora	111.435	111.955	1.362.030	1.289.249
Resultados não realizados entre a controladora e suas controladas	-	121	-	(217)
Consolidado	111.435	112.076	1.362.030	1.289.032

3. DUPLICATAS A RECEBER

	Controladora		Consolidado	
	30.09.2003	30.06.2003	30.09.2003	30.06.2003
Clientes no mercado interno	172.317	168.881	172.322	168.886
Clientes no mercado externo	133.869	105.174	135.318	106.393
Empresa controlada	9.159	5.903	2.859	778
	315.345	279.958	310.499	276.057
Provisão para devedores duvidosos	(8.887)	(8.887)	(8.892)	(8.892)
	306.458	271.071	301.607	267.165

00315-8 CIA TECIDOS NORTE DE MINAS - COTEMINAS 22.677.520/0001-76

06.01 - NOTAS EXPLICATIVAS

4. ESTOQUES

	Controladora		Consolidado	
	30.09.2003	30.06.2003	30.09.2003	30.06.2003
Matéria-prima e secundários	87.904	44.454	88.513	45.653
Produtos em elaboração	60.040	55.719	60.116	55.796
Produtos acabados	55.673	61.364	62.452	65.691
Adiantamentos a fornecedores	27.746	83.231	27.746	83.231
	-----	-----	-----	-----
	231.363	244.768	238.827	250.371
	=====	=====	=====	=====

5. INVESTIMENTOS EM CONTROLADAS

	Patrimônio líquido	Participação - %	Resultado do exercício	Total de investimento na controladora		Resultado da equivalência patrimonial controladora	
				30.09.2003	30.06.2003	30.09.2003	30.09.2002
Toália S.A. Indústria Têxtil (Sucursal Argentina)	5.205	100	1.002	5.205	4.347	811	(12.067)
Coteminas International Ltd.	531	100	5.476	531	(6.374)	6.508	27.284
Wentex International Ltd.	(4.306)	100	3.531	(4.306)	(4.056)	5.166	3.300
American Sportswear S.A.	1.438	50	74	719	715	37	(367)
				-----	-----	-----	-----
				2.149	(5.368)	12.522	18.150
Reclassificação (*)				4.306	10.430	-	-
				-----	-----	-----	-----
				6.455	5.062	12.522	18.150
				=====	=====	=====	=====

(*) O valor referente às participações em controladas cujo patrimônio líquido é devedor foi reclassificado para o exigível a longo prazo na rubrica outras obrigações.

00315-8 CIA TECIDOS NORTE DE MINAS - COTEMINAS 22.677.520/0001-76

06.01 - NOTAS EXPLICATIVAS

6. IMOBILIZADO

	Taxa anual de depreciação - %	Controladora		Consolidado	
		30.09.2003	30.06.2003	30.09.2003	30.06.2003
Terrenos e benfeitorias	-	14.151	14.151	14.175	14.175
Edifícios	1,67 a 4	273.989	266.773	273.989	266.773
Instalações	6,67 a 10	107.583	109.977	107.583	109.977
Equipamentos	4 a 20	781.659	754.632	781.659	754.632
Móveis e utensílios	10	12.677	12.499	12.702	12.524
Veículos	20	12.653	12.430	14.115	12.430
Marcas e patentes	-	13.970	13.956	15.824	15.852
UHE - Porto Estrela	2 a 10	36.137	36.137	36.137	36.137
Obras em andamento	-	33.895	33.715	33.895	33.715
Outros	5 a 10	27.926	27.774	28.117	27.971
		-----	-----	-----	-----
Depreciação acumulada		1.314.640 (404.792)	1.282.044 (388.317)	1.318.196 (406.869)	1.284.186 (390.436)
		-----	-----	-----	-----
		909.848	893.727	911.327	893.750
		=====	=====	=====	=====

7. DIFERIDO

	Controladora e Consolidado	
	30.09.2003	30.06.2003
Despesas pré-operacionais e outras	44.856	36.315
Amortização acumulada	(35.207)	(25.457)
	-----	-----
	9.649	10.858
	=====	=====

8. EGF – MATÉRIA-PRIMA

Representa financiamentos específicos para compras de matéria-prima (algodão), concedidos pelo Governo Federal, com encargos de 8,75% a.a. com vencimento até fevereiro de 2004.

00315-8 CIA TECIDOS NORTE DE MINAS - COTEMINAS 22.677.520/0001-76

06.01 - NOTAS EXPLICATIVAS

9. EMPRÉSTIMOS E FINANCIAMENTOS

	Moeda	Taxa anual de juros - %	Vencimento	Controladora e Consolidado	
				30.09.2003	30.06.2003
Adiantamento de contrato de câmbio:					
Banco Sudameris S.A.	US\$	3,45	2003	11.138	14.485
				-----	-----
				11.138	14.485
Moeda nacional:					
Banco Nacional de Desenvolvimento Econômico e Social - BNDES	R\$	TJLP + 1,5/2,5 (2)	2005	56.925	58.948
				-----	-----
				56.925	58.948
Moeda estrangeira:					
International Finance Corporation - IFC	US\$	2,5/2,75 (1)	2007	32.819	40.642
Citicorp	US\$	2,15 (1)	2005	12.783	13.580
				-----	-----
				45.602	54.222
				-----	-----
Total				113.665	127.655
Parcelas de curto prazo				(50.810)	(43.064)
				-----	-----
Parcelas de longo prazo				62.855	84.591
				=====	=====

(1) Mais LIBOR.

(2) 20% com atualização e juros baseados na UMBNDES. Unidade Monetária do BNDES que reflete as variações cambiais diárias de todas as moedas nas quais o banco efetua captações (cesta de moedas).

Os empréstimos são garantidos por bens do imobilizado no montante de R\$98.652, por garantias bancárias, avais e recebíveis no montante de R\$73.981 (R\$75.824 em 30 de junho de 2003).

00315-8 CIA TECIDOS NORTE DE MINAS - COTEMINAS 22.677.520/0001-76

06.01 - NOTAS EXPLICATIVAS

Os vencimentos dos empréstimos são como segue:

	Consolidado						Total
	2003	2004		2005	2006	2007	
		Curto prazo	Longo prazo				
Adiantamento de contrato de câmbio: Banco Sudameris S.A.	11.138	-	-	-	-	-	11.138
Moeda nacional: Banco Nacional de Desenvolvimento Econômico e Social – BNDES	343	18.859	14.145	23.578	-	-	56.925
Moeda estrangeira: International Finance Corporation - IFC	264	16.112	-	5.481	5.481	5.481	32.819
Citicorp	1.036	3.058	1.018	7.671	-	-	12.783
	1.300	19.170	1.018	13.152	5.481	5.481	45.602
Total	12.781	38.029	15.163	36.730	5.481	5.481	113.665

10. PATRIMÔNIO LÍQUIDO

a. Mutações do patrimônio líquido

	Capital Social	Reservas de capital		Reservas de lucros		Lucros acumulados	Total
		Incentivos fiscais	Isenção de imposto de renda	Legal	Retenção de lucros		
SALDOS EM 31 DE DEZEMBRO DE 2002	870.000	32.284	56.318	7.711	236.306	-	1.202.619
Isenção de imposto de renda (Lei nº 4.239/63)	-	-	25.040	-	-	-	25.040
Subvenção para investimentos	-	22.936	-	-	-	-	22.936
Lucro líquido do período	-	-	-	-	-	111.435	111.435
SALDOS EM 30 DE SETEMBRO DE 2003	870.000	45.218	68.771	7.711	236.306	111.435	1.362.030

00315-8 CIA TECIDOS NORTE DE MINAS - COTEMINAS 22.677.520/0001-76

06.01 - NOTAS EXPLICATIVAS

b. Capital Social

O capital social subscrito e realizado está representado como segue:

	30.09.2003	30.06.2003
Ordinárias	2.176.597.891	2.176.597.891
Preferenciais	3.900.240.221	3.900.240.221
	-----	-----
	6.076.838.112	6.076.838.112
	=====	=====

Todas as ações são nominativas e sem valor nominal. As ações preferenciais não possuem direito de voto e gozam das seguintes vantagens: (a) prioridade no reembolso do capital na hipótese de liquidação e (b) direito de serem incluídas na oferta pública de alienação de controle, na forma da lei, assegurado o dividendo pelo menos igual ao das ações ordinárias.

Em Assembléia Geral Extraordinária realizada em 27 de setembro de 2002, foi aprovado o aumento do capital social mediante a capitalização de reservas de capital e de reservas de lucros, no montante de R\$39.451, com a emissão de 792.631.058 novas ações preferenciais, que foram distribuídas, sem nenhum custo, a todos os acionistas possuidores de ações ordinárias e preferenciais, na data da realização da Assembléia Geral, à proporção de 15% das respectivas participações no capital social.

c. Juros sobre o Capital Próprio

Em Reunião Extraordinária do Conselho de Administração realizada em 29 de outubro de 2002, foi aprovado o pagamento de juros sobre o capital próprio, nos termos do Estatuto Social, da Deliberação CVM nº 207/86 e da Lei nº 9.249/95, ratificada na Assembléia Geral Ordinária realizada em 30 de abril de 2003. O valor total bruto, de juros sobre o capital próprio é de R\$41.748, foi considerado no cálculo do dividendo mínimo obrigatório, líquido do Imposto de Renda Retido na Fonte – IRRF, relativo ao exercício encerrado em 31 de dezembro de 2002.

d. Dividendos Propostos

Aos acionistas é assegurado um dividendo correspondente a 1/3 do lucro líquido do exercício.

Em Assembléia Geral Ordinária realizada em 30 de abril de 2003, foi aprovada a proposta de distribuição de dividendos no montante de R\$55.099, sendo R\$41.748 correspondente a juros sobre capital próprio, valor este sujeito a retenção de imposto de renda na fonte à alíquota de 15%, nos termos da legislação em vigor, para todos os acionistas com posição acionária em 31 de outubro de 2002 e, R\$13.351, também, para todos os acionistas, com posição acionária na data da Assembléia. Os dividendos, correspondentes ao valor bruto de R\$9,0671 por lote de mil ações, foram colocados à disposição dos acionistas, desde o dia 25 de junho de 2003.

e. Retenção de Lucros

00315-8 CIA TECIDOS NORTE DE MINAS - COTEMINAS 22.677.520/0001-76

06.01 - NOTAS EXPLICATIVAS

Em Assembléia Geral Ordinária realizada em 30 de abril de 2003, foi aprovada a constituição da Reserva de Retenção de Lucros nos termos do artigo 196 da Lei nº 6.404/76 e tem como objetivo a aplicação em futuros investimentos, conforme orçamento apresentado na referida Assembléia.

11. TRANSAÇÕES COM PARTES RELACIONADAS

	A receber		A pagar	
	30.09.2003	30.06.2003	30.09.2003	30.06.2003
Controladas:				
Coteminas International Ltd.	22.319	22.180	-	-
Wentex International Ltd.	-	-	18.275	18.128
Sucursal Argentina	-	-	300	270
American Sportswear S.A.	-	-	251	242
	-----	-----	-----	-----
	22.319	22.180	18.826	18.640
	=====	=====	=====	=====
Coligadas e associadas:				
Wembley S.A.	-	-	777	-
Innotex International Ltd.	-	79	-	-
Fazenda do Cantagalo Ltda.	-	236	-	-
Fiação Canada S.A.	-	2.005	-	-
	-----	-----	-----	-----
	-	2.320	777	-
	=====	=====	=====	=====

Os saldos referem-se a empréstimos com vencimentos de longo prazo, cujos encargos, para controladas e associadas, foram calculados de acordo com as taxas equivalentes às praticadas pelo mercado financeiro (100% da variação do Certificado de Depósito Interbancário - CDI para empresas sediadas no Brasil e LIBOR mais 3% ao ano para empresas sediadas no exterior).

12. IMPOSTO DE RENDA E CONTRIBUIÇÃO SOCIAL

a. Incentivos Fiscais

Todas as unidades fabris da Sociedade, exceto a unidade de Blumenau, estão localizadas na região da Agência de Desenvolvimento do Nordeste - ADENE, beneficiando-se de incentivos fiscais federais e estaduais.

Os incentivos fiscais federais e estaduais da Sociedade e de suas unidades fabris estão programados para expirar em diferentes datas, dependendo da instalação industrial em questão, de 31 de dezembro de 2005 a 31 de dezembro de 2011.

00315-8 CIA TECIDOS NORTE DE MINAS - COTEMINAS 22.677.520/0001-76

06.01 - NOTAS EXPLICATIVAS

Esses incentivos são calculados a partir das vendas brutas e do imposto de renda devido sobre o resultado obtido nas operações comerciais e industriais, contabilizados como dedução de vendas ou como despesa de imposto de renda em contrapartida à reserva de capital.

b. Conciliação da Despesa de Imposto de Renda

	Controladora		Consolidado	
	30.09.2003	30.09.2002	30.09.2003	30.09.2002
Lucro líquido antes dos impostos e da participação estatutária	161.032	173.416	161.069	173.170
Diferenças permanentes:				
Equivalência patrimonial	(12.522)	(18.150)	(2.476)	11.734
Resultado obtido em controladas	-	26.488	(10.083)	(3.396)
Outras, líquidas	115	2.620	115	2.866
Resultado tributável	148.625	184.374	148.625	184.374
Alíquota de 25%	37.136	46.077	37.136	46.077
Outras deduções líquidas	(915)	(1.206)	(915)	(1.206)
Despesa de imposto de renda	36.221	44.871	36.221	44.871

c. Conciliação da Despesa de Contribuição Social

	Controladora		Consolidado	
	30.09.2003	30.09.2002	30.09.2003	30.09.2002
Resultado tributável (vide item "b" acima)	148.625	184.374	148.625	184.374
Diferenças permanentes:				
Outras, líquidas	(11)	(74)	(11)	(74)
Base de cálculo	148.614	184.300	148.614	184.300
Despesa de contribuição social	13.376	16.590	13.376	16.590

00315-8 CIA TECIDOS NORTE DE MINAS - COTEMINAS 22.677.520/0001-76

06.01 - NOTAS EXPLICATIVAS

d. Impostos a Recuperar e Imposto de Renda Diferido

	Controladora		Consolidado	
	30.09.2003	30.06.2003	30.09.2003	30.06.2003
Ativo:				
Circulante-				
Imposto de renda a recuperar (a)	15.310	15.297	15.310	15.297
Contribuição social (a)	3.321	3.486	3.321	3.486
Imposto sobre circulação de mercadorias e serviços – ICMS	27.465	15.962	27.573	15.961
Imposto de renda antecipações	2.927	1.953	3.012	2.035
Contribuição social antecipações	7.747	2.157	7.747	2.157
Imposto sobre Valor Agregado – IVA	-	-	1.086	518
Outros	53	47	53	48
	=====	=====	=====	=====
	56.823	38.902	58.102	39.502
	=====	=====	=====	=====
Passivo:				
Exigível a Longo Prazo-				
Imposto de renda sobre depreciação acelerada incentivada	6.554	6.945	6.554	6.945
	=====	=====	=====	=====

- (a) Refere-se ao Imposto de Renda e Contribuição Social, constituídos sobre diferenças temporais adicionadas ao cálculo dos respectivos impostos, tais como: variações cambiais pelo regime de caixa, impostos com exigibilidade suspensa e outras provisões indedutíveis, todas realizáveis a curto prazo.

13. PROGRAMA DE INDUÇÃO À MODERNIZAÇÃO INDUSTRIAL - PROIM

A Sociedade possui crédito junto ao Fundo de Incentivo à Industrialização - FIND, por intermédio do Banco de Desenvolvimento de Minas Gerais - BDMG, para financiar projeto em sua unidade de Montes Claros - MG, com encargos de 3,5% ao ano mais variação do IGP-M, vencíveis a partir de dezembro de 2000 em seis parcelas anuais.

14. PROVISÃO PARA CONTINGÊNCIA

A Sociedade vem discutindo judicialmente a legalidade de alguns tributos e reclamações trabalhistas. A provisão foi constituída de acordo com a avaliação do risco efetuada pela Administração e pelos seus assessores jurídicos, para as probabilidades de perda consideradas prováveis. Adicionalmente a Sociedade vem provisionando a totalidade dos débitos tributários em discussão.

00315-8 CIA TECIDOS NORTE DE MINAS - COTEMINAS 22.677.520/0001-76

06.01 - NOTAS EXPLICATIVAS

d) Risco de crédito-

A Sociedade está sujeita a risco de crédito com respeito as suas aplicações financeiras. Esse risco é mitigado pela política de aplicar os recursos disponíveis somente em instituições financeiras de grande porte. Em 30 de setembro o saldo do disponível está representado por aplicações financeiras como segue:

	Consolidado	
	30.09.2003	30.06.2003
Fundo de renda fixa – DI	27.535	10.204
Fundos cambiais (US\$)	48.297	89.038
Depósitos no exterior	8.935	2.943
CDB – Pré-fixado	17.247	4.709
Outras aplicações	21	16
	-----	-----
	102.035	106.910
	=====	=====

O risco de crédito em duplicatas a receber é reduzido devido a seletividade dos clientes, política de concessão de créditos e a pulverização dos saldos em diversos clientes, não havendo concentração superior a 5,5% do saldo de duplicatas a receber em um só cliente do mercado nacional, e no mercado externo os saldos são mantidos com tradicionais empresas do setor têxtil.

16. COBERTURA DE SEGUROS

A Sociedade adota a política de manter cobertura de seguros para os bens do ativo imobilizado, valores e estoques sujeitos a riscos. Em 30 de setembro de 2003, as coberturas de seguros existentes são consideradas suficientes pela Administração da Sociedade para cobrir eventuais sinistros.

00315-8	CIA TECIDOS NORTE DE MINAS - COTEMINAS	22.677.520/0001-76
---------	--	--------------------

07.01 - COMENTÁRIO DO DESEMPENHO DA COMPANHIA NO TRIMESTRE

Vide Grupo 08 – Comentário do Desempenho Consolidado

Exportações asseguram boa performance da Coteminas no terceiro trimestre e em nove meses de 2003

São Paulo, 14 de novembro de 2003 – COMPANHIA DE TECIDOS NORTE DE MINAS (COTEMINAS) – (BOVESPA: CTNM3 E CTNM4), uma das maiores indústrias têxteis do Brasil, anunciou hoje os resultados do terceiro trimestre de 2003 (3T03) e dos primeiros nove meses de 2003 (9M03). As informações operacionais e financeiras da Empresa são apresentadas com base em números consolidados e em Reais, conforme a Legislação Societária, e as comparações referem-se ao terceiro trimestre de 2002 (3T02) e aos primeiros nove meses de 2002 (9M02), exceto quando especificado em contrário.

Destaques nos nove meses

- ✓ Elevação de 24% na Receita Líquida e 19% nos preços médios
- ✓ Crescimento de 35% nas exportações que atingiram R\$ 420 milhões
- ✓ Segmento lar aumenta 20% no volume e 33% na receita
- ✓ Despesas com V, G & A mantidas em 9% da receita líquida
- ✓ EBITDA cresce 24%, alcançando 30% das vendas líquidas, R\$ 242 milhões

Destaques no trimestre

- ✓ Alta de 18% na Receita Líquida, 10% no preço médio e 8% no volume
- ✓ Crescimento de 32% nas exportações que alcançaram R\$ 156 milhões
- ✓ Segmento lar aumenta 25% em volume e 30% em receita
- ✓ EBITDA cresce 17%, atingindo 33% das vendas líquidas, R\$ 91 milhões

Perspectivas

O resultado da Companhia pode ser adversamente impactado nos próximos trimestres em função do preço do algodão e da taxa de câmbio R\$/US\$.

CTNM 3 / CTNM 4

BOVESPA

Valor de Mercado:

R\$ 1.054 milhões

US\$ 361 milhões

Cotação (13/11/03):

CTNM 3=R\$ 150,00/mil ações

CTNM 4=R\$ 186,46/mil ações

Quantidade de Ações:

6.076.838.112 Total

2.176.597.891 Ord.

3.900.240.221 Pref.

Contatos :

João Batista da Cunha Bomfim - Diretor de Relações com Investidores
jbomfim@coteminas.com.br

Doris Wilhelm

W&N Consultores
Relações com Investidores
doris@coteminas.com.br

Av. Paulista 1754, 2ª SL
São Paulo – SP 01310-900
Tel : 011 3145 4576
Fax : 011 3145 4474
www.coteminas.com.br

00315-8

CIA TECIDOS NORTE DE MINAS - COTEMINAS

22.677.520/0001-76

12.01 - COMENTÁRIO DO DESEMPENHO CONSOLIDADO NO TRIMESTRE

Principais Indicadores

(Em R\$ milhões)	3T03	3T02	3T03/3T02	9M03	9M02	9M03/9M02
Vendas Líquidas	279,2	236,6	18,0%	810,4	655,1	23,7%
Mercado Interno	123,1	118,6	3,8%	390,8	343,1	13,9%
Mercado Externo	156,1	118,0	32,3%	419,6	312,0	34,5%
EBIT	73,5	61,0	20,5%	189,4	145,1	30,5%
EBITDA	91,3	78,3	16,6%	241,8	195,5	23,7%
Lucro Líquido	50,4	53,5	(5,7)%	111,4	112,1	(0,6)%
LPA (R\$ / mil ações)	8,30	8,80	(5,7)%	18,34	18,45	(0,6)%
Volume de Vendas (Em mil tons)	24,8	23,0	7,6%	71,2	69,7	2,2%
Preço Médio (Em R\$ por Kg)	11,28	10,28	9,7%	11,21	9,40	19,3%

Vendas

No 3T03, a receita líquida de vendas alcançou R\$279,2 milhões, registrando um crescimento de 18,0% e 4,8% em relação ao 3T02 e 2T03 respectivamente. Este desempenho, explicado por um crescimento nos preços médios e nos volumes de vendas, e por ter ocorrido aumento da participação de produtos de cama, mesa e banho (lar) nas vendas em grande parte pela elevação nas exportações. Os preços médios de venda cresceram 9,7% sobre o 3T02 e 5,2% sobre o 2T03.

No 3T03 foram vendidas 24,8 mil toneladas de produtos têxteis, com crescimento de 7,6% no volume quando comparado ao 3T02, e de 4,1% sobre o 2T03.

Os produtos para o lar no 3T03 cresceram 30,2% em receita e 25,1% em volume em relação ao 3T02. A participação do segmento lar, passou de 40,3% do volume de vendas no 3T02 para 46,9% no 3T03, superior também aos 42,2% verificado no 2T03. O segmento lar respondeu por 66,0% da receita líquida no 3T03, contra 59,8% no 3T02 e 58,0% no 2T03.

O segmento de produtos têxteis intermediários, respondeu por 27,9% da receita no 3T03, apresentou queda em relação aos 29,4% do 3T02 e 30,8% do 2T03, face mudança do mix para produtos de maior valor agregado. Quanto ao volume, o segmento ficou em 50,0% do volume total no 3T03, contra 52,7% no 3T02 e 54,1% no 2T03.

O segmento de vestuário representou 6,1% das vendas no 3T03, contra 6,8% no 2T02 enquanto que em termos de volume a participação foi de 3,1% e 3,7% respectivamente em cada trimestre.

12.01 - COMENTÁRIO DO DESEMPENHO CONSOLIDADO NO TRIMESTRE

Vendas por Segmento - Em mil tons

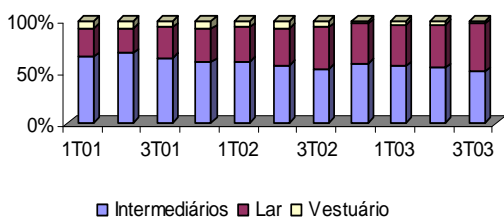

Vendas por Segmento - Em R\$ milhões

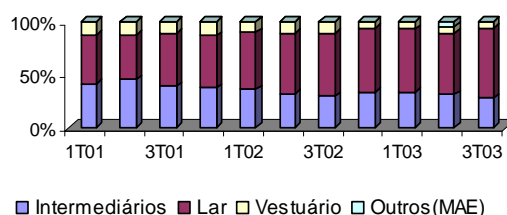

A receita líquida de vendas nos nove primeiros meses de 2003 (9M03) atingiu R\$ 810,4 milhões, registrando um aumento de 23,7% em relação ao mesmo período do ano anterior (9M02). Esse aumento decorre do incremento de 2,2% nos volumes, associado a um aumento no preço médio de venda de 19,3%. O destaque fica para o crescimento de 33,3% na receita do segmento lar e 20,3% no volume. As exportações contribuíram significativamente para este resultado.

Nos 9M03 foram contabilizadas vendas de R\$ 11,6 milhões como outras receitas, decorrentes da liquidação dos valores que a Companhia tinha a receber do MAE (Mercado Atacadista de Energia Elétrica) e que foram recebidas no 2T03.

As exportações nos 9M03 atingiram R\$ 420,0 milhões, com crescimento de 34,5%, representando 51,8% da receita líquida de vendas, contra 47,6% nos 9M02. Somente no 3T03, as exportações cresceram 32,3% sobre o 3T02 e 22,6% sobre o 2T03. A participação das exportações nas vendas, foi de 55,9% no 3T03, contra 49,9% no 3T02 e 47,8% no 2T03.

Vendas por Mercado - %

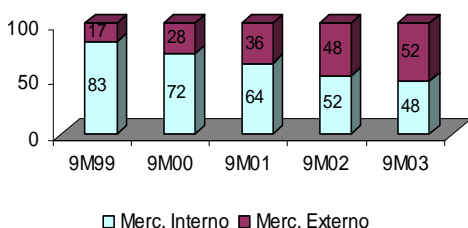

Vendas por Mercado - Em R\$ milhões

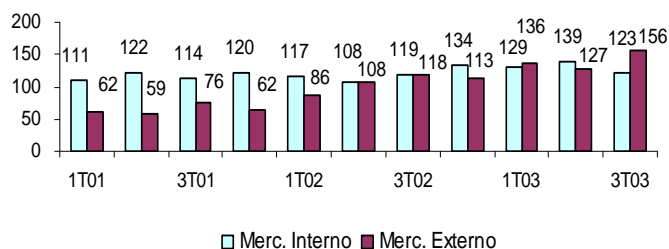

12.01 - COMENTÁRIO DO DESEMPENHO CONSOLIDADO NO TRIMESTRE

Custo dos Produtos Vendidos e Margem Bruta

O lucro bruto totalizou R\$ 100,1 milhões no 3T03, cresceu 9,5% sobre 3T02 e ficou 24,8% acima do 2T03. A margem bruta apresentou um comportamento diferenciado no ano, passando de 32,0% no 1T03, para 30,1%, no 2T03 e recuperando-se no 3T03, atingindo 35,9%. A recuperação se deve a uma menor pressão dos custos de matéria-prima no trimestre, pelo fato da Companhia ter recebido algodão a preços mais baixos, oriundos de contratos efetuados anteriormente à alta de preços.

Nos 9M03, o lucro bruto atingiu R\$ 265,0 milhões, 16,3% acima dos 9M02. A participação nas vendas foi de 32,7%, abaixo dos 34,8% registrados em 9M02. A queda de margem é explicada pela maior elevação no custo médio por quilo que nos 9M03 foi de R\$ 7,66, 25,0% superior aos 9M02. A elevação no custo por quilo dos insumos comprados de 3os, que foi de 36,9% nos 9m03 contra apenas 12,7% nos 9M02, explica 93,5% do aumento dos custos. Os custos por quilo com depreciação e amortização e outros custos de conversão (mão-de-obra e utilidades) sofreram um aumento de 6,8% e 3,6% respectivamente, mas permaneceram praticamente constantes em relação ao custo por quilo verificado no 1T03 e no 2T03.

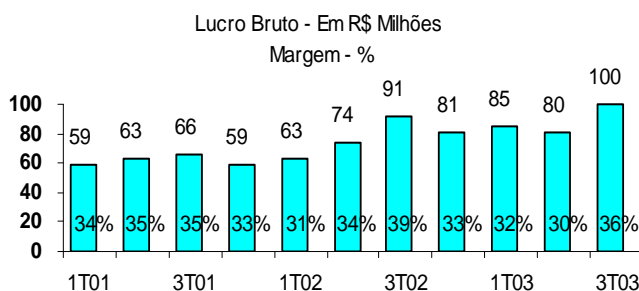

Custo de Produtos Vendidos	R\$ / Kgs		
	9M 03	9M 02	Variação
Insumos comprados 3ºs	5,30	3,87	36,9%
Depreciação e amortização	0,63	0,59	6,8%
Outros custos de conversão	1,73	1,67	3,6%
CPV Total	7,66	6,13	25,0%

Despesas de Vendas, Gerais e Administrativas

As despesas com V, G & A apresentaram decréscimo de 12,4% no 3T03 contra o 3T02, mas ficaram 9,1% acima do 2T03. No entanto, em termos relativos a participação na receita líquida no 3T03 ficou em 9,5%, estável em relação aos 9,2% atingidos no 2T03 e inferior aos 12,8% do 3T02.

Nos 9M03, comparado com o mesmo período do ano anterior, as despesas fixas de vendas sofreram um aumento de 4,1%, enquanto que a receita líquida cresceu 23,7%. No entanto, como as despesas variáveis (comissões, fretes e royalties) decresceram 25,4%, houve uma queda de 8,5% nas despesas de V, G & A nos 9M03 em relação aos 9M02.

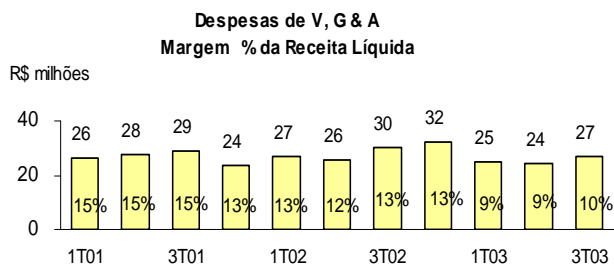

Despesas V, G & A	R\$mil		
	9M 03	9 M 02	Variação
Depreciação e Amortização	7.326	8.754	(16,3)%
Despesas fixas	46.403	44.584	4,1%
Despesas variáveis	21.860	29.299	(25,4)%
V,G & A total	75.589	82.637	(8,5)%

12.01 - COMENTÁRIO DO DESEMPENHO CONSOLIDADO NO TRIMESTRE

EBIT – Resultado das Operações

Foi atingido no 3T03, um montante de R\$ 73,5 milhões, representando um crescimento de 20,5% sobre 3T02 e de 31,7% sobre o 2T03. O EBIT representou 26,3% da receita líquida no 3T03, superior aos 25,8% do 3T02.

Nos 9M03, o EBIT foi de R\$ 189,4 milhões, 23,4% da receita líquida, o que representa um crescimento de 30,5% em relação aos R\$ 145,1 milhões e a margem de 22,1% atingidos nos 9M02.

Os crescimentos foram explicados pela conjunção de diversos fatores positivos como a melhora no mix de vendas, o aumento no volume exportado, e a redução / manutenção das despesas administrativas e de vendas, apesar das condições adversas enfrentadas pelo setor industrial brasileiro ao longo de 2003.

EBITDA – Geração Operacional de Caixa

Foram gerados R\$ 91,3 milhões no 3T03, 16,6% superior ao 3T02 e 24,6% ao 2T03, representando também um aumento de margem em relação aos dois trimestres, como pode ser visto no gráfico abaixo.

O EBITDA gerado nos 9M03 alcançou R\$ 241,8 milhões, registrando um crescimento de 23,7% em relação aos R\$ 195,5 milhões obtidos nos 9M02. Esses valores representaram a mesma margem de 29,8% da receita líquida em ambos os períodos.

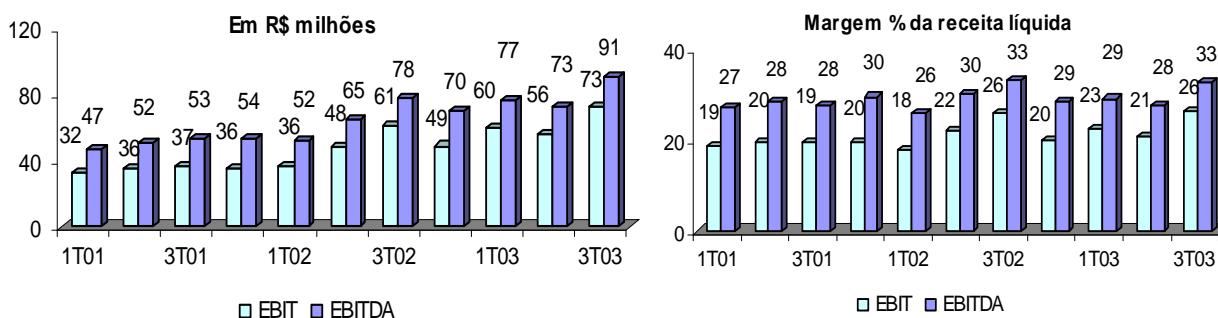

Resultado Financeiro

O resultado financeiro líquido no 3T03 foi uma despesa de R\$ 1,5 milhão contra uma receita de R\$ 38,7 milhões no 3T02, pode ser explicado basicamente por uma receita financeira menor, e uma variação cambial e monetária líquida positiva, mas inferior, uma vez que as despesas com impostos e taxas, (PIS, COFINS e CPMF sobre as receitas e movimentos financeiros) se mantiveram estáveis, no valor de R\$ 2,5 milhões no 3T03 contra R\$ 2,6 milhão no 3T02. Apresentou, no entanto, redução nas despesas quando comparadas ao 2T03, cuja despesa financeira líquida, atingiu R\$ 17,4 milhões e as despesas com impostos e taxas R\$ 3,1 milhões.

O resultado financeiro líquido em 9M03 foi uma despesa de R\$ 31,3 milhões contra uma receita de R\$ 42,8 milhões em 9M02, incluindo despesas de impostos e taxas, como PIS, COFINS e CPMF no valor de R\$ 8,5 milhões, superiores aos R\$ 6,4 milhões do mesmo período do ano anterior. O impacto se deve em grande parte a uma receita financeira menor, e a uma variação cambial e monetária líquida que passou de positiva em 9M02 para negativa em 9M03.

Esses resultados se devem a uma menor ou maior exposição cambial e ao comportamento do câmbio nos períodos em análise, uma vez que a Companhia mantém ativos financeiros líquidos atrelados ao dólar, e quando ocorre uma valorização do Real, há impactos negativos no resultado financeiro.

00315-8 CIA TECIDOS NORTE DE MINAS - COTEMINAS 22.677.520/0001-76

12.01 - COMENTÁRIO DO DESEMPENHO CONSOLIDADO NO TRIMESTRE

Lucro Líquido

No 3T03 o lucro líquido foi R\$ 50,4 milhões, 5,7% inferior ao 3T02 e 81,6% acima do 2T03. A margem líquida sobre a receita de 18,1% no 3T03, apresentou recuperação em relação aos 10,4% do 2T03, mas ainda ficou abaixo dos 22,6% obtidos no 3T02 em função do resultado financeiro já explicado.

Nos 9M03, o lucro líquido foi de R\$ 111,4 milhões, estável em relação aos R\$ 112,1 milhões obtidos nos 9M02, representando uma queda de 0,6%.

Investimentos

No 3T03 foram realizados R\$ 33,5 milhões em investimentos, contra R\$ 36,7 milhões no 2T03, totalizando um montante de R\$ 103,6 milhões nos 9M03, 23,0% acima dos R\$ 84,2 milhões dos 9M02, e em grande parte destinados a ampliação e modernização do parque fabril.

Passivos e Ativos Financeiros

O endividamento financeiro consolidado de curto e longo prazo em 30 de setembro de 2003, totalizava R\$ 113,7 milhões contra R\$ 127,7 milhões em 30 de junho de 2003, representando um decréscimo de 11,0% explicado pelas amortizações do período.

As disponibilidades decresceram 4,6% passando de R\$ 106,9 milhões em 30 de junho de 2003 para R\$ 102,0 milhões em 30 de setembro de 2003, devido principalmente, a um aumento de 12,9% nas duplicatas a receber. Como a dívida total apresentou queda superior à das disponibilidades, houve melhora na dívida líquida, que ficou em R\$ 11,7 milhões em 30 de setembro de 2003, contra uma dívida líquida de R\$ 20,8 milhões em 30 de junho de 2003. O perfil da dívida por vencimento e moeda era o seguinte:

Empréstimos e Financiamentos	Moeda local	Moeda Estrangeira	Total
Em R\$ milhões - 30/09/03			
Curto Prazo	19,2	31,6	50,8
Longo Prazo	37,7	25,2	62,9
Total	56,9	56,8	113,7
Disponibilidades			102,0
Dívida Líquida (caixa líquido)			11,7

Por Maturidade			
Em R\$ milhões	Moeda Nacional	Moeda Estrangeira	Total
2003	0,3	12,4	12,7
2004	33,0	20,2	53,2
2005	23,6	13,2	36,8
2006	-	5,5	5,5
2007	-	5,5	5,5
Total	56,9	56,8	113,7

00315-8

CIA TECIDOS NORTE DE MINAS - COTEMINAS

22.677.520/0001-76

12.01 - COMENTÁRIO DO DESEMPENHO CONSOLIDADO NO TRIMESTRE

Comparativo da Valorização das Ações PN da COTEMINAS Vs Índices BOVESPA e IBX

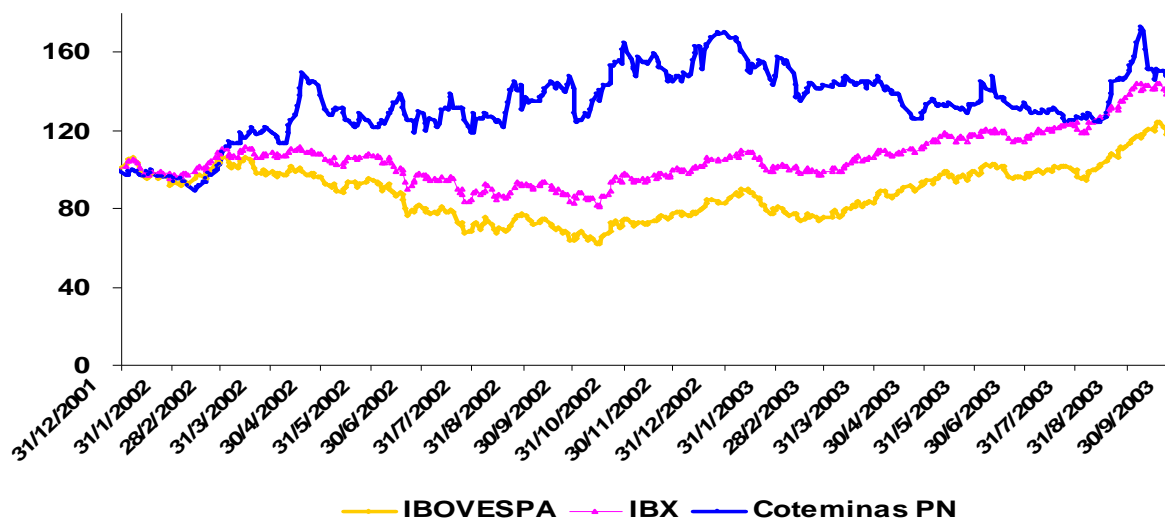

Companhia de Tecidos Norte de Minas - COTEMINAS é uma das maiores empresas têxteis Brasileiras, com forte liderança nos produtos de cama, mesa e banho, bem como em vestuário, fios e tecidos, produzidos a partir do algodão e algodão-poliéster, possuindo 11 unidades fabris, localizadas nas cidades de São Gonçalo do Amarante e Macaíba (RN), João Pessoa e Campina Grande (PB), Montes Claros (MG) e Blumenau (SC). A COTEMINAS é uma empresa verticalmente integrada e utiliza tecnologia de ponta e adequada a cada processo, o que lhe assegura maior eficiência e competitividade no ciclo produtivo. A COTEMINAS é detentora de importantes marcas no mercado, como Artex, Calfat, Garcia e Santista, dentre as principais no Brasil, e Arco Íris, Magicolor e Fantasia na Argentina, comercializando seus produtos nos mercados interno e externo, exportando principalmente para os EUA, Canadá, Europa e Mercosul.

Informações contidas neste comunicado podem conter considerações futuras e refletem a percepção atual e perspectivas da Diretoria sobre a evolução dos negócios, tendo como base a evolução do ambiente macroeconômico, condições da indústria, desempenho da Companhia e resultados financeiros. Quaisquer mudanças em tais expectativas e fatores podem implicar que o resultado seja materialmente diferente das expectativas correntes e contemplam diversos riscos e incertezas.

###

00315-8

CIA TECIDOS NORTE DE MINAS - COTEMINAS

22.677.520/0001-76

12.01 - COMENTÁRIO DO DESEMPENHO CONSOLIDADO NO TRIMESTRE

Anexo I - INFORMAÇÕES CONSOLIDADAS PARA OS PRIMEIROS NOVE MESES DE 2003-1999:

Demonstração de Resultados (Em R\$ mil)	Var%	9M03	9M02	9M01	9M00	9M99
Receita bruta	21,9	926.276	759.924	644.479	559.025	401.494
Receita líquida	23,7	810.397	655.120	544.869	469.873	332.353
Custo das vendas	27,6	(545.421)	(427.376)	(356.679)	(323.225)	(235.118)
Lucro bruto	16,3	264.976	227.744	188.190	146.648	97.235
Despesas vendas/administrativas	(8,5)	(75.588)	(82.637)	(83.213)	(63.611)	(49.958)
EBIT	30,5	189.388	145.107	104.977	83.037	47.277
Depreciação e Amortização	4,0	52.415	50.378	46.659	39.614	35.246
EBITDA	23,7	241.803	195.485	151.636	122.651	82.523
Resultado financeiro líquido	-	(31.278)	42.798	(2.143)	(7.282)	(12.846)
Varição cambial (março/1999)	-	-	-	-	-	(34.580)
Lucro antes dos impostos	(7,0)	161.069	173.170	102.215	74.036	133
Lucro líquido	(0,6)	111.435	112.076	64.982	46.826	274
Lucro líquido por mil ações	(0,6)	18,34	18,45	12,30	11,34	0,08
Ações em circulação (milhões)	-	6.076	6.076	5.284	4.128	3.314

Demonstração de Resultados (Em % da Receita Líquida)	9M03	9M02	9M01	9M00	9M99
Receita líquida	100,0	100,0	100,0	100,0	100,0
Custo das vendas	(67,3)	(65,2)	(65,5)	(68,8)	(70,7)
Lucro Bruto	32,7	34,8	34,5	31,2	29,3
Despesas de V, G & A	(9,3)	(12,6)	(15,3)	(13,5)	(15,0)
EBIT	23,4	22,1	19,3	17,7	14,2
Depreciação e Amortização	6,4	7,7	8,6	8,4	10,6
EBITDA	29,8	29,8	27,8	26,1	24,8
Resultado financeiro líquido	(3,9)	6,5	(0,4)	(1,5)	(3,9)
Lucro antes dos impostos	19,9	26,4	18,8	15,8	0,0
Lucro líquido	13,8	17,1	11,9	10,0	0,1

Balanço Patrimonial (Em R\$ mil)	30/09/03	30/09/02	30/09/01	30/09/00	30/09/99
Disponível	102.035	156.643	153.389	150.326	172.272
Ativo circulante	717.822	740.852	599.273	573.603	472.737
Realizável longo prazo	81.280	57.395	28.392	28.437	16.475
Ativo imobilizado, líquido	911.327	859.287	777.748	738.295	663.716
Total do ativo	1.722.379	1.673.458	1.430.964	1.370.301	1.183.757
Dividendos propostos	-	55.099	30.483	22.568	12.078
Financiamentos de curto prazo	50.810	88.919	73.440	40.014	94.452
Passivo circulante	193.183	326.692	245.967	242.267	196.606
Financiamentos de longo prazo	62.855	53.545	76.845	116.806	73.022
Patrimônio líquido	1.362.030	1.202.619	1.052.790	961.953	867.384
Total do passivo	1.722.379	1.673.458	1.430.964	1.370.301	1.183.757

00315-8 CIA TECIDOS NORTE DE MINAS - COTEMINAS 22.677.520/0001-76

12.01 - COMENTÁRIO DO DESEMPENHO CONSOLIDADO NO TRIMESTRE

Anexo II - INFORMAÇÕES DE VOLUME DE VENDAS E RECEITA POR SEGMENTO:

Vendas por Segmento					
	9M03	9M02	9M01	9M00	9M99
Em toneladas:					
Intermediários	37.948	39.226	42.562	44.623	27.027
Lar	30.715	25.526	17.863	13.366	9.269
Vestuário	2.572	4.941	4.708	6.598	3.078
Total	71.235	69.693	65.133	64.587	39.374
Em % de toneladas:					
Intermediários	53,3	56,3	65,4	69,1	68,7
Lar	43,1	36,6	27,4	20,7	23,5
Vestuário	3,6	7,1	7,2	10,2	7,8
Total	100,0	100,0	100,0	100,0	100,0
Em milhões de reais:					
Intermediários	247,2	211,5	229,5	222,0	195,4
Lar	498,5	373,9	248,9	172,9	110,7
Vestuário	53,1	69,7	66,5	75,0	26,3
Outros	11,6	-	-	-	-
Total	810,4	655,1	544,9	469,9	332,4
Em % de reais:					
Intermediários	30,5	32,3	42,1	47,2	58,8
Lar	61,5	57,1	45,7	36,8	33,3
Vestuário	6,6	10,6	12,2	16,0	7,9
Outros	1,4	-	-	-	-
Total	100,0	100,0	100,0	100,0	100,0
Em reais por kg:					
Intermediários	6,51	5,39	5,39	4,98	7,23
Lar	16,23	14,64	13,93	12,94	11,94
Vestuário	20,65	14,11	14,12	11,37	8,54
Total	11,21	9,40	8,37	7,28	8,44

00315-8 CIA TECIDOS NORTE DE MINAS - COTEMINAS 22.677.520/0001-76

12.01 - COMENTÁRIO DO DESEMPENHO CONSOLIDADO NO TRIMESTRE

Anexo III - INFORMAÇÕES CONSOLIDADAS PARA OS TRIMESTRES:

Demonstração de Resultados									%Variação	
Em R\$ mil	4T01	1T02	2T02	3T02	4T02	1T03	2T03	3T03	3T03/2T03	3T03/3T02
Vendas líquidas	182.765	202.823	215.709	236.588	246.547	264.780	266.434	279.183	4,8	18,0
Custo das vendas	(123.268)	(139.940)	(142.206)	(145.230)	(165.158)	(180.065)	(186.252)	(179.103)	(3,8)	23,3
Lucro bruto	59.497	62.883	73.503	91.358	81.389	84.715	80.182	100.080	24,8	9,5
Despesas de vendas e administrativas	(23.801)	(26.665)	(25.612)	(30.361)	(32.342)	(24.619)	(24.380)	(26.589)	9,1	(12,4)
EBIT (1)	35.696	36.218	47.891	60.997	49.047	60.096	55.802	73.491	31,7	20,5
Depreciação e Amortização	18.351	16.167	16.909	17.301	21.299	17.131	17.461	17.823	2,1	3,0
EBITDA (2)	54.047	52.385	64.800	78.298	70.346	77.227	73.263	91.314	24,6	16,6
Resultado financeiro líquido	(12.178)	(6.854)	10.930	38.721	(15.714)	(12.356)	(17.395)	(1.527)	-	-
Lucro antes dos impostos	21.449	30.658	55.076	87.436	33.972	49.021	40.213	71.835	78,6	(17,8)
Lucro líquido	22.083	19.456	39.142	53.477	42.147	33.267	27.758	50.409	81,6	(5,7)
Lucro líquido por mil ações	4,18	3,68	7,41	8,80	6,94	5,48	4,57	8,30	81,6	(5,7)
Volume vendido	23.044	23.868	22.820	23.005	23.337	22.697	23.778	24.760	4,1	7,6
Preço médio	7,93	8,50	9,45	10,28	10,56	11,67	10,72	11,28	5,2	9,7

Demonstração de Resultados								
Em % da Receita Líquida	4T01	1T02	2T02	3T02	4T02	1T03	2T03	3T03
Receita líquida	100,0	100,0	100,0	100,0	100,0	100,0	100,0	100,0
Custo das vendas	(67,4)	(69,0)	(65,9)	(61,4)	(67,0)	(68,0)	(69,9)	(64,2)
Lucro bruto	32,6	31,0	34,1	38,6	33,0	32,0	30,1	35,8
Despesas de V, G & A	(13,0)	(13,1)	(11,9)	(12,8)	(13,1)	(9,3)	(9,2)	(9,5)
EBIT (1)	19,5	17,9	22,2	25,8	19,9	22,7	20,9	26,3
Depreciação e Amortização	10,0	8,0	7,8	7,3	8,6	6,5	6,6	6,4
EBITDA (2)	29,6	25,8	30,0	33,1	28,5	29,2	27,5	32,7
Resultado financeiro líquido	(6,7)	(3,4)	5,1	16,4	(6,4)	(4,7)	(6,5)	(0,5)
Lucro antes dos impostos	11,7	15,1	25,5	37,0	13,8	18,5	15,1	25,7
Lucro líquido	12,1	9,6	18,1	22,6	17,1	12,6	10,4	18,1

Vendas por segmento:	4T01	1T02	2T02	3T02	4T02	1T03	2T03	3T03
Em toneladas:								
Intermediários	13.592	14.300	12.813	12.113	13.583	12.709	12.864	12.375
Lar	7.587	7.979	8.271	9.276	9.133	9.081	10.029	11.605
Vestuário	1.865	1.589	1.736	1.616	621	907	885	780
Total	23.044	23.868	22.820	23.005	23.337	22.697	23.778	24.760
Em % de toneladas:								
Intermediários	59,0	59,9	56,1	52,7	58,2	56,0	54,1	50,0
Lar	32,9	33,4	36,2	40,3	39,1	40,0	42,2	46,9
Vestuário	8,1	6,7	7,7	7,0	2,7	4,0	3,7	3,1
Total	100,0	100,0	100,0	100,0	100,0	100,0	100,0	100,0
Em milhões de reais:								
Intermediários	68,4	73,1	69,0	69,4	81,4	87,2	82,0	78,0
Lar	89,6	109,4	122,9	141,6	150,6	159,5	154,6	184,4
Vestuário	24,7	20,3	23,8	25,6	14,6	18,1	18,2	16,8
Outros	-	-	-	-	-	-	11,6	-
Total	182,7	202,8	215,7	236,6	246,6	264,8	266,4	279,2
Em % de reais:								
Intermediários	37,5	36,0	32,0	29,4	33,0	32,9	30,8	27,9
Lar	49,0	53,9	57,0	59,8	61,1	60,2	58,0	66,0
Vestuário	13,5	10,1	11,0	10,8	5,9	6,9	6,8	6,1
Outros	-	-	-	-	-	-	4,4	-
Total	100,0	100,0	100,0	100,0	100,0	100,0	100,0	100,0
Vendas em reais por kg:								
Intermediários	5,03	5,11	5,39	5,73	5,99	6,86	6,37	6,30
Lar	11,80	13,71	14,86	15,27	16,50	17,56	15,42	15,89
Vestuário	13,24	12,78	13,71	15,84	23,39	19,96	20,56	21,54
Total	7,93	8,50	9,45	10,28	10,56	11,67	10,72	11,28

Os números em Reais do 4o trimestre de 2001 sofreram todo o efeito da desvalorização do peso argentino em relação ao dólar, na paridade de \$1,70 para u\$S 1,00.

(1) EBIT - Lucro antes dos impostos e taxas, calculado como lucro bruto, menos despesas com vendas gerais e administrativas

(2) Lucro antes dos impostos e taxas, juros e depreciação e amortização (EBIT mais depreciação e amortizações).

01.01 - IDENTIFICAÇÃO

1 - CÓDIGO CVM 00315-8	2 - DENOMINAÇÃO SOCIAL CIA TECIDOS NORTE DE MINAS - COTEMINAS	3 - CNPJ 22.677.520/0001-76
---------------------------	--	--------------------------------

09.01 - PARTICIPAÇÕES EM SOCIEDADES CONTROLADAS E/OU COLIGADAS

1- ITEM	2 - RAZÃO SOCIAL DA CONTROLADA/COLIGADA	3 - CNPJ	4 - CLASSIFICAÇÃO	5 - % PARTICIPAÇÃO NO CAPITAL DA INVESTIDA	6 - % PATRIMÔNIO LÍQUIDO DA INVESTIDORA
7 - TIPO DE EMPRESA	8 - NÚMERO DE AÇÕES DETIDAS NO TRIMESTRE ATUAL (Mil)		9 - NÚMERO DE AÇÕES DETIDAS NO TRIMESTRE ANTERIOR (Mil)		
02	COTEMINAS INTERNATIONAL LTD.	. . / -	FECHADA CONTROLADA	100,00	0,04
EMPRESA COMERCIAL, INDUSTRIAL E OUTRAS			5		5
03	WENTEX INTERNATIONAL LTD.	. . / -	FECHADA CONTROLADA	100,00	-0,32
EMPRESA COMERCIAL, INDUSTRIAL E OUTRAS			5		5
04	AMERICAN SPORTSWEAR S.A.	03.494.776/0001-01	FECHADA CONTROLADA	50,00	0,06
EMPRESA COMERCIAL, INDUSTRIAL E OUTRAS			1.293		1.293

00315-8

CIA TECIDOS NORTE DE MINAS - COTEMINAS

22.677.520/0001-76

21.01 - RELATÓRIO DA REVISÃO ESPECIAL - SEM RESSALVA

Aos Acionistas e Administradores da
Companhia de Tecidos Norte de Minas - COTEMINAS
Montes Claros - MG

1. Efetuamos uma revisão especial das Informações Trimestrais - ITRs da Companhia de Tecidos Norte de Minas - COTEMINAS e controladas referentes ao trimestre e período de nove meses findos em 30 de setembro de 2003, elaboradas sob a responsabilidade de sua Administração e de acordo com as práticas contábeis adotadas no Brasil, compreendendo os balanços patrimoniais, individual e consolidado, as respectivas demonstrações do resultado e o relatório de desempenho.
2. Nossa revisão foi efetuada de acordo com as normas específicas estabelecidas pelo IBRACON - Instituto dos Auditores Independentes do Brasil, em conjunto com o Conselho Federal de Contabilidade, e consistiu, principalmente, em: (a) indagação e discussão com os administradores responsáveis pelas áreas contábil, financeira e operacional da Sociedade e de suas controladas quanto aos principais critérios adotados na elaboração das Informações Trimestrais; e (b) revisão das informações e dos eventos subsequentes que tenham ou possam vir a ter efeitos relevantes sobre a situação financeira e as operações da Sociedade e de suas controladas.
3. Baseados em nossa revisão especial, não temos conhecimento de nenhuma modificação relevante que deva ser feita nas Informações Trimestrais referidas no parágrafo 1 para que estas estejam de acordo com as práticas contábeis adotadas no Brasil, aplicadas de forma condizente com as normas expedidas pela Comissão de Valores Mobiliários - CVM especificamente aplicáveis à elaboração das Informações Trimestrais.
4. Os balanços patrimoniais, individual e consolidado, levantados em 30 de junho de 2003, e as demonstrações do resultado, individual e consolidado, referentes ao trimestre e período de nove meses findos em 30 de setembro de 2002, apresentados para fins de comparação, foram por nós revisados, conforme relatórios de revisão especial sem ressalva datados de 1º de agosto de 2003 e de 29 de outubro de 2002, respectivamente.

São Paulo, 31 de outubro de 2003

DELOITTE TOUCHE TOHMATSU
Auditores Independentes
CRC nº 2 SP 011609/O-8 S/MG

José Roberto P. Carneiro
Contador
CRC nº 1 SP 109447/O-6 S/MG

As folhas das ITRs, por nós revisadas, estão rubricadas tão-somente para fins de identificação.

00315-8	CIA TECIDOS NORTE DE MINAS - COTEMINAS	22.677.520/0001-76
---------	--	--------------------

21.01 - RELATÓRIO DA REVISÃO ESPECIAL - SEM RESSALVA

01.01 - IDENTIFICAÇÃO

1 - CÓDIGO CVM 00315-8	2 - DENOMINAÇÃO SOCIAL CIA TECIDOS NORTE DE MINAS - COTEMINAS	3 - CNPJ 22.677.520/0001-76
---------------------------	--	--------------------------------

ÍNDICE

GRUPO	QUADRO	DESCRIÇÃO	PÁGINA
01	01	IDENTIFICAÇÃO	1
01	02	SEDE	1
01	03	DIRETOR DE RELAÇÕES COM INVESTIDORES (Endereço para Correspondência com a Companhia)	1
01	04	REFERÊNCIA DO ITR	1
01	05	COMPOSIÇÃO DO CAPITAL SOCIAL	2
01	06	CARACTERÍSTICAS DA EMPRESA	2
01	07	SOCIEDADES NÃO INCLUÍDAS NAS DEMONSTRAÇÕES FINANCEIRAS CONSOLIDADAS	2
01	08	PROVENTOS EM DINHEIRO	2
01	09	CAPITAL SOCIAL SUBSCRITO E ALTERAÇÕES NO EXERCÍCIO SOCIAL EM CURSO	3
01	10	DIRETOR DE RELAÇÕES COM INVESTIDORES	3
02	01	BALANÇO PATRIMONIAL ATIVO	4
02	02	BALANÇO PATRIMONIAL PASSIVO	5
03	01	DEMONSTRAÇÃO DO RESULTADO	7
08	01	BALANÇO PATRIMONIAL ATIVO CONSOLIDADO	9
08	02	BALANÇO PATRIMONIAL PASSIVO CONSOLIDADO	10
09	01	DEMONSTRAÇÃO DO RESULTADO CONSOLIDADO	12
06	01	NOTAS EXPLICATIVAS	14
07	01	COMENTÁRIO DO DESEMPENHO DA COMPANHIA NO TRIMESTRE	27
12	01	COMENTÁRIO DO DESEMPENHO CONSOLIDADO NO TRIMESTRE	28
13	01	PARTICIPAÇÃO EM SOCIEDADES CONTROLADAS E/OU COLIGADAS	39
21	01	RELATÓRIO DA REVISÃO ESPECIAL	40
		COTEMINAS INTERNATIONAL LTD.	
		WENTEX INTERNATIONAL LTD.	
		AMERICAN SPORTSWEAR S.A.	/41