

O REGISTRO NA CVM NÃO IMPLICA QUALQUER APRECIÇÃO SOBRE A COMPANHIA, SENDO OS SEUS ADMINISTRADORES RESPONSÁVEIS PELA VERACIDADE DAS INFORMAÇÕES PRESTADAS.

01.01 - IDENTIFICAÇÃO

1 - CÓDIGO CVM 00315-8	2 - DENOMINAÇÃO SOCIAL CIA TECIDOS NORTE DE MINAS - COTEMINAS	3 - CNPJ 22.677.520/0001-76
4 - NIRE 31.3.003.731.2		

01.02 - SEDE

1 - ENDEREÇO COMPLETO Av. Magalhães Pinto, 4000		2 - BAIRRO OU DISTRITO Planalto	
3 - CEP 39404-166	4 - MUNICÍPIO Montes Claros		5 - UF MG
6 - DDD 38	7 - TELEFONE 3229-5000	8 - TELEFONE -	9 - TELEFONE -
10 - TELEX	11 - DDD 38	12 - FAX 3229-5050	13 - FAX -
14 - FAX -			
15 - E-MAIL jbomfim@coteminas.com.br			

01.03 - DIRETOR DE RELAÇÕES COM INVESTIDORES (Endereço para Correspondência com a Companhia)

1 - NOME João Batista da Cunha Bomfim			
2 - ENDEREÇO COMPLETO Av. Paulista, nº 1754 - 2º sobreloja		3 - BAIRRO OU DISTRITO Cerqueira Cesar	
4 - CEP 01310-920	5 - MUNICÍPIO São Paulo		6 - UF SP
7 - DDD 11	8 - TELEFONE 2145-4424	9 - TELEFONE 2145-4425	10 - TELEFONE 2145-4411
11 - TELEX	12 - DDD 11	13 - FAX 214-5447	14 - FAX 2145-4446
15 - FAX -			
16 - E-MAIL jbomfim@coteminas.com.br			

01.04 - REFERÊNCIA / AUDITOR

EXERCÍCIO SOCIAL EM CURSO		TRIMESTRE ATUAL			TRIMESTRE ANTERIOR		
1 - INÍCIO	2 - TÉRMINO	3 - NÚMERO	4 - INÍCIO	5 - TÉRMINO	6 - NÚMERO	7 - INÍCIO	8 - TÉRMINO
01/01/2005	31/12/2005	3	01/07/2005	30/09/2005	2	01/04/2005	30/06/2005
9 - NOME/RAZÃO SOCIAL DO AUDITOR Deloitte Touche Tohmatsu Auditores Independentes					10 - CÓDIGO CVM 00385-9		
11 - NOME DO RESPONSÁVEL TÉCNICO Michael J. Morrell					12 - CPF DO RESP. TÉCNICO 857.178.948-72		

01.01 - IDENTIFICAÇÃO

1 - CÓDIGO CVM 00315-8	2 - DENOMINAÇÃO SOCIAL CIA TECIDOS NORTE DE MINAS - COTEMINAS	3 - CNPJ 22.677.520/0001-76
---------------------------	------------------------------------------------------------------	--------------------------------

01.05 - COMPOSIÇÃO DO CAPITAL SOCIAL

Número de Ações (Mil)	1 - TRIMESTRE ATUAL 30/09/2005	2 - TRIMESTRE ANTERIOR 30/06/2005	3 - IGUAL TRIMESTRE EX. ANTERIOR 30/09/2004
Do Capital Integralizado			
1 - Ordinárias	2.176.598	2.176.598	2.176.598
2 - Preferenciais	3.900.240	3.900.240	3.900.240
3 - Total	6.076.838	6.076.838	6.076.838
Em Tesouraria			
4 - Ordinárias	0	0	0
5 - Preferenciais	0	0	0
6 - Total	0	0	0

01.06 - CARACTERÍSTICAS DA EMPRESA

1 - TIPO DE EMPRESA Empresa Comercial, Industrial e Outras
2 - TIPO DE SITUAÇÃO Operacional
3 - NATUREZA DO CONTROLE ACIONÁRIO Privada Nacional
4 - CÓDIGO ATIVIDADE 105 - Têxtil e Vestuário
5 - ATIVIDADE PRINCIPAL Indústria e Comércio
6 - TIPO DE CONSOLIDADO Total
7 - TIPO DO RELATÓRIO DOS AUDITORES Sem Ressalva

01.07 - SOCIEDADES NÃO INCLUÍDAS NAS DEMONSTRAÇÕES FINANCEIRAS CONSOLIDADAS

1 - ITEM	2 - CNPJ	3 - DENOMINAÇÃO SOCIAL
----------	----------	------------------------

01.08 - PROVENTOS EM DINHEIRO DELIBERADOS E/OU PAGOS DURANTE E APÓS O TRIMESTRE

1 - ITEM	2 - EVENTO	3 - APROVAÇÃO	4 - PROVENTO	5 - INÍCIO PGTO.	6 - ESPÉCIE E CLASSE DE AÇÃO	7 - VALOR DO PROVENTO P/ AÇÃO
----------	------------	---------------	--------------	------------------	------------------------------	-------------------------------

01.01 - IDENTIFICAÇÃO

1 - CÓDIGO CVM -	2 - DENOMINAÇÃO SOCIAL	3 - CNPJ . . / -
---------------------	------------------------	---------------------

01.09 - CAPITAL SOCIAL SUBSCRITO E ALTERAÇÕES NO EXERCÍCIO SOCIAL EM CURSO

1- ITEM	2 - DATA DA ALTERAÇÃO	3 - VALOR DO CAPITAL SOCIAL (Reais Mil)	4 - VALOR DA ALTERAÇÃO (Reais Mil)	5 - ORIGEM DA ALTERAÇÃO	7 - QUANTIDADE DE AÇÕES EMITIDAS (Mil)	8 - PREÇO DA AÇÃO NA EMISSÃO (Reais)
---------	-----------------------	--------------------------------------------	---------------------------------------	-------------------------	-------------------------------------------	-----------------------------------------

01.10 - DIRETOR DE RELAÇÕES COM INVESTIDORES

1 - DATA 14/11/2005	2 - ASSINATURA
------------------------	----------------

01.01 - IDENTIFICAÇÃO

1 - CÓDIGO CVM 00315-8	2 - DENOMINAÇÃO SOCIAL CIA TECIDOS NORTE DE MINAS - COTEMINAS	3 - CNPJ 22.677.520/0001-76
---------------------------	------------------------------------------------------------------	--------------------------------

02.01 - BALANÇO PATRIMONIAL ATIVO (Reais Mil)

1 - CÓDIGO	2 - DESCRIÇÃO	3 - 30/09/2005	4 - 30/06/2005
1	Ativo Total	2.190.939	2.124.606
1.01	Ativo Circulante	897.412	842.576
1.01.01	Disponibilidades	29.280	48.196
1.01.02	Créditos	297.801	289.574
1.01.03	Estoques	369.943	241.576
1.01.04	Outros	200.388	263.230
1.01.04.01	Impostos a recuperar	98.421	58.964
1.01.04.02	Adto. a fornecedores de matérias-primas	97.384	199.850
1.01.04.03	Outros créditos a receber	4.583	4.416
1.02	Ativo Realizável a Longo Prazo	184.096	176.602
1.02.01	Créditos Diversos	94.550	92.661
1.02.02	Créditos com Pessoas Ligadas	44.703	36.032
1.02.02.01	Com Coligadas	2.699	98
1.02.02.02	Com Controladas	42.004	35.934
1.02.02.03	Com Outras Pessoas Ligadas	0	0
1.02.03	Outros	44.843	47.909
1.02.03.01	Adiantamentos a fornecedores	44.843	46.952
1.02.03.02	Outros	0	957
1.03	Ativo Permanente	1.109.431	1.105.428
1.03.01	Investimentos	133.129	130.830
1.03.01.01	Participações em Coligadas	0	0
1.03.01.02	Participações em Controladas	130.173	128.434
1.03.01.03	Outros Investimentos	2.956	2.396
1.03.02	Imobilizado	973.963	971.547
1.03.03	Diferido	2.339	3.051

01.01 - IDENTIFICAÇÃO

1 - CÓDIGO CVM	2 - DENOMINAÇÃO SOCIAL	3 - CNPJ
00315-8	CIA TECIDOS NORTE DE MINAS - COTEMINAS	22.677.520/0001-76

02.02 - BALANÇO PATRIMONIAL PASSIVO (Reais Mil)

1 - CÓDIGO	2 - DESCRIÇÃO	3 - 30/09/2005	4 - 30/06/2005
2	Passivo Total	2.190.939	2.124.606
2.01	Passivo Circulante	268.400	228.659
2.01.01	Empréstimos e Financiamentos	79.563	46.730
2.01.02	Debêntures	0	0
2.01.03	Fornecedores	50.854	41.266
2.01.04	Impostos, Taxas e Contribuições	38.239	39.295
2.01.05	Dividendos a Pagar	931	938
2.01.06	Provisões	2.414	6.469
2.01.06.01	Imposto de renda e contribuição social	2.414	6.469
2.01.07	Dívidas com Pessoas Ligadas	0	0
2.01.08	Outros	96.399	93.961
2.01.08.01	EGF - matéria prima	65.896	63.257
2.01.08.02	Programa de Indução à Modern. Ind.-PROIM	9.825	9.869
2.01.08.04	Outras contas a pagar	20.678	20.835
2.02	Passivo Exigível a Longo Prazo	229.210	223.237
2.02.01	Empréstimos e Financiamentos	59.722	65.371
2.02.02	Debêntures	0	0
2.02.03	Provisões	96.265	96.736
2.02.03.01	Imposto de renda diferido	2.360	3.535
2.02.03.02	Provisões para contingências	93.905	93.201
2.02.04	Dívidas com Pessoas Ligadas	54.610	46.665
2.02.04.01	Empresas controladas	44.195	37.009
2.02.04.02	Empresas associadas	10.415	9.656
2.02.05	Outros	18.613	14.465
2.02.05.01	Concessões governamentais	17.357	14.279
2.02.05.02	Outras obrigações	1.256	186
2.03	Resultados de Exercícios Futuros	0	0
2.05	Patrimônio Líquido	1.693.329	1.672.710
2.05.01	Capital Social Realizado	870.000	870.000
2.05.02	Reservas de Capital	270.415	263.676
2.05.03	Reservas de Reavaliação	0	0
2.05.03.01	Ativos Próprios	0	0
2.05.03.02	Controladas/Coligadas	0	0
2.05.04	Reservas de Lucro	480.108	480.108
2.05.04.01	Legal	24.872	24.872
2.05.04.02	Estatutária	0	0
2.05.04.03	Para Contingências	0	0
2.05.04.04	De Lucros a Realizar	0	0
2.05.04.05	Retenção de Lucros	455.236	455.236
2.05.04.06	Especial p/ Dividendos Não Distribuídos	0	0
2.05.04.07	Outras Reservas de Lucro	0	0

01.01 - IDENTIFICAÇÃO

1 - CÓDIGO CVM 00315-8	2 - DENOMINAÇÃO SOCIAL CIA TECIDOS NORTE DE MINAS - COTEMINAS	3 - CNPJ 22.677.520/0001-76
---------------------------	------------------------------------------------------------------	--------------------------------

02.02 - BALANÇO PATRIMONIAL PASSIVO (Reais Mil)

1 - CÓDIGO	2 - DESCRIÇÃO	3 - 30/09/2005	4 - 30/06/2005
2.05.05	Lucros/Prejuizos Acumulados	72.806	58.926

01.01 - IDENTIFICAÇÃO

1 - CÓDIGO CVM	2 - DENOMINAÇÃO SOCIAL	3 - CNPJ
00315-8	CIA TECIDOS NORTE DE MINAS - COTEMINAS	22.677.520/0001-76

03.01 - DEMONSTRAÇÃO DO RESULTADO (Reais Mil)

1 - CÓDIGO	2 - DESCRIÇÃO	3 - 01/07/2005 a 30/09/2005	4 - 01/01/2005 a 30/09/2005	5 - 01/07/2004 a 30/09/2004	6 - 01/01/2004 a 30/09/2004
3.01	Receita Bruta de Vendas e/ou Serviços	365.408	1.078.881	418.483	1.117.845
3.02	Deduções da Receita Bruta	(88.358)	(215.287)	(72.316)	(168.464)
3.03	Receita Líquida de Vendas e/ou Serviços	277.050	863.594	346.167	949.381
3.04	Custo de Bens e/ou Serviços Vendidos	(220.482)	(650.478)	(238.595)	(651.064)
3.05	Resultado Bruto	56.568	213.116	107.572	298.317
3.06	Despesas/Receitas Operacionais	(36.829)	(112.198)	(27.834)	(111.617)
3.06.01	Com Vendas	(16.838)	(53.242)	(20.004)	(54.166)
3.06.02	Gerais e Administrativas	(14.919)	(44.567)	(14.458)	(41.968)
3.06.03	Financeiras	(9.519)	(37.476)	(16.478)	(30.484)
3.06.03.01	Receitas Financeiras	(1.739)	(10.467)	(7.145)	18.377
3.06.03.02	Despesas Financeiras	(7.780)	(27.009)	(9.333)	(48.861)
3.06.04	Outras Receitas Operacionais	15	180	112	251
3.06.05	Outras Despesas Operacionais	0	0	0	0
3.06.06	Resultado da Equivalência Patrimonial	4.432	22.907	22.994	14.750
3.07	Resultado Operacional	19.739	100.918	79.738	186.700
3.08	Resultado Não Operacional	(544)	(1)	(622)	(346)
3.08.01	Receitas	0	0	0	0
3.08.02	Despesas	(544)	(1)	(622)	(346)
3.09	Resultado Antes Tributação/Participações	19.195	100.917	79.116	186.354
3.10	Provisão para IR e Contribuição Social	(5.315)	(28.111)	(20.176)	(58.782)
3.11	IR Diferido	0	0	0	0
3.12	Participações/Contribuições Estatutárias	0	0	0	0
3.12.01	Participações	0	0	0	0
3.12.02	Contribuições	0	0	0	0
3.13	Reversão dos Juros sobre Capital Próprio	0	0	0	0
3.15	Lucro/Prejuízo do Período	13.880	72.806	58.940	127.572

01.01 - IDENTIFICAÇÃO

1 - CÓDIGO CVM	2 - DENOMINAÇÃO SOCIAL	3 - CNPJ
00315-8	CIA TECIDOS NORTE DE MINAS - COTEMINAS	22.677.520/0001-76

03.01 - DEMONSTRAÇÃO DO RESULTADO (Reais Mil)

1 - CÓDIGO	2 - DESCRIÇÃO	3 - 01/07/2005 a 30/09/2005	4 - 01/01/2005 a 30/09/2005	5 - 01/07/2004 a 30/09/2004	6 - 01/01/2004 a 30/09/2004
	NÚMERO AÇÕES, EX-TESOURARIA (Mil)	6.076.838	6.076.838	6.076.838	6.076.838
	LUCRO POR AÇÃO (Reais)	0,00228	0,01198	0,00970	0,02099
	PREJUÍZO POR AÇÃO (Reais)				

01.01 - IDENTIFICAÇÃO

1 - CÓDIGO CVM 00315-8	2 - DENOMINAÇÃO SOCIAL CIA TECIDOS NORTE DE MINAS - COTEMINAS	3 - CNPJ 22.677.520/0001-76
---------------------------	------------------------------------------------------------------	--------------------------------

08.01 - BALANÇO PATRIMONIAL ATIVO CONSOLIDADO (Reais Mil)

1 - CÓDIGO	2 - DESCRIÇÃO	3 - 30/09/2005	4 - 30/06/2005
1	Ativo Total	2.321.750	2.257.765
1.01	Ativo Circulante	1.025.783	971.253
1.01.01	Disponibilidades	59.917	84.876
1.01.02	Créditos	337.566	333.518
1.01.03	Estoques	411.986	276.695
1.01.04	Outros	216.314	276.164
1.01.04.01	Adto. fornecedores de matérias-primas	99.619	201.198
1.01.04.02	Impostos a recuperar	110.801	68.941
1.01.04.03	Outros créditos a receber	5.894	6.025
1.02	Ativo Realizável a Longo Prazo	153.492	147.373
1.02.01	Créditos Diversos	104.658	97.154
1.02.02	Créditos com Pessoas Ligadas	3.800	1.209
1.02.02.01	Com Coligadas	3.800	1.209
1.02.02.02	Com Controladas	0	0
1.02.02.03	Com Outras Pessoas Ligadas	0	0
1.02.03	Outros	45.034	49.010
1.02.03.01	Adiantamentos a fornecedores	44.843	46.952
1.02.03.02	Outros	191	2.058
1.03	Ativo Permanente	1.142.475	1.139.139
1.03.01	Investimentos	3.598	3.037
1.03.01.01	Participações em Coligadas	0	0
1.03.01.02	Participações em Controladas	0	0
1.03.01.03	Outros Investimentos	3.598	3.037
1.03.02	Imobilizado	1.131.393	1.127.817
1.03.03	Diferido	7.484	8.285

01.01 - IDENTIFICAÇÃO

1 - CÓDIGO CVM	2 - DENOMINAÇÃO SOCIAL	3 - CNPJ
00315-8	CIA TECIDOS NORTE DE MINAS - COTEMINAS	22.677.520/0001-76

08.02 - BALANÇO PATRIMONIAL PASSIVO CONSOLIDADO (Reais Mil)

1 - CÓDIGO	2 - DESCRIÇÃO	3 - 30/09/2005	4 - 30/06/2005
2	Passivo Total	2.321.750	2.257.765
2.01	Passivo Circulante	302.171	263.698
2.01.01	Empréstimos e Financiamentos	106.763	74.844
2.01.02	Debêntures	0	0
2.01.03	Fornecedores	43.454	38.782
2.01.04	Impostos, Taxas e Contribuições	46.411	47.561
2.01.05	Dividendos a Pagar	1.044	955
2.01.06	Provisões	3.054	7.625
2.01.06.01	Imposto de renda e contribuição social	3.054	7.625
2.01.07	Dívidas com Pessoas Ligadas	0	0
2.01.08	Outros	101.445	93.931
2.01.08.01	EGF - matéria-prima	70.024	63.257
2.01.08.02	Prog. Indução à Modern. Ind.-PROIM	9.825	9.869
2.01.08.04	Outras contas a pagar	21.596	20.805
2.02	Passivo Exigível a Longo Prazo	267.476	265.444
2.02.01	Empréstimos e Financiamentos	102.928	110.181
2.02.02	Debêntures	0	0
2.02.03	Provisões	109.595	104.915
2.02.03.01	Imposto de renda	2.360	3.535
2.02.03.02	Provisões para contingências	107.235	101.380
2.02.04	Dívidas com Pessoas Ligadas	11.670	10.224
2.02.05	Outros	43.283	40.124
2.02.05.01	Créditos diferidos - Deságios	14.851	14.851
2.02.05.02	Concessões governamentais	17.357	14.279
2.02.05.03	Outras obrigações	11.075	10.994
2.03	Resultados de Exercícios Futuros	0	0
2.04	Participações Minoritárias	58.774	55.913
2.05	Patrimônio Líquido	1.693.329	1.672.710
2.05.01	Capital Social Realizado	870.000	870.000
2.05.02	Reservas de Capital	270.415	263.676
2.05.03	Reservas de Reavaliação	0	0
2.05.03.01	Ativos Próprios	0	0
2.05.03.02	Controladas/Coligadas	0	0
2.05.04	Reservas de Lucro	480.108	480.108
2.05.04.01	Legal	24.872	24.872
2.05.04.02	Estatutária	0	0
2.05.04.03	Para Contingências	0	0
2.05.04.04	De Lucros a Realizar	0	0
2.05.04.05	Retenção de Lucros	455.236	455.236
2.05.04.06	Especial p/ Dividendos Não Distribuídos	0	0
2.05.04.07	Outras Reservas de Lucro	0	0

01.01 - IDENTIFICAÇÃO

1 - CÓDIGO CVM 00315-8	2 - DENOMINAÇÃO SOCIAL CIA TECIDOS NORTE DE MINAS - COTEMINAS	3 - CNPJ 22.677.520/0001-76
---------------------------	------------------------------------------------------------------	--------------------------------

08.02 - BALANÇO PATRIMONIAL PASSIVO CONSOLIDADO (Reais Mil)

1 - CÓDIGO	2 - DESCRIÇÃO	3 -30/09/2005	4 -30/06/2005
2.05.04.07.01	Ações em tesouraria	0	0
2.05.05	Lucros/Prejuizos Acumulados	72.806	58.926

01.01 - IDENTIFICAÇÃO

1 - CÓDIGO CVM	2 - DENOMINAÇÃO SOCIAL	3 - CNPJ
00315-8	CIA TECIDOS NORTE DE MINAS - COTEMINAS	22.677.520/0001-76

09.01 - DEMONSTRAÇÃO DO RESULTADO CONSOLIDADO (Reais Mil)

1 - CÓDIGO	2 - DESCRIÇÃO	3 - 01/07/2005 a 30/09/2005	4 - 01/01/2005 a 30/09/2005	5 - 01/07/2004 a 30/09/2004	6 - 01/01/2004 a 30/09/2004
3.01	Receita Bruta de Vendas e/ou Serviços	414.735	1.267.104	490.158	1.188.182
3.02	Deduções da Receita Bruta	(101.215)	(253.216)	(87.778)	(183.381)
3.03	Receita Líquida de Vendas e/ou Serviços	313.520	1.013.888	402.380	1.004.801
3.04	Custo de Bens e/ou Serviços Vendidos	(233.605)	(725.564)	(267.876)	(690.075)
3.05	Resultado Bruto	79.915	288.324	134.504	314.726
3.06	Despesas/Receitas Operacionais	(53.095)	(159.589)	(49.051)	(122.844)
3.06.01	Com Vendas	(20.601)	(59.906)	(21.905)	(47.567)
3.06.02	Gerais e Administrativas	(19.466)	(55.698)	(16.771)	(46.565)
3.06.03	Financeiras	(11.478)	(43.334)	(9.219)	(25.062)
3.06.03.01	Receitas Financeiras	(2.014)	(11.521)	3.981	28.656
3.06.03.02	Despesas Financeiras	(9.464)	(31.813)	(13.200)	(53.718)
3.06.04	Outras Receitas Operacionais	0	0	0	0
3.06.05	Outras Despesas Operacionais	(1.023)	(477)	(273)	(3.229)
3.06.06	Resultado da Equivalência Patrimonial	(527)	(174)	(883)	(421)
3.07	Resultado Operacional	26.820	128.735	85.453	191.882
3.08	Resultado Não Operacional	(360)	(993)	4.225	4.501
3.08.01	Receitas	0	0	4.225	4.501
3.08.02	Despesas	(360)	(993)	0	0
3.09	Resultado Antes Tributação/Participações	26.460	127.742	89.678	196.383
3.10	Provisão para IR e Contribuição Social	(8.017)	(37.885)	(22.831)	(61.437)
3.11	IR Diferido	0	0	0	0
3.12	Participações/Contribuições Estatutárias	0	0	0	0
3.12.01	Participações	0	0	0	0
3.12.02	Contribuições	0	0	0	0
3.13	Reversão dos Juros sobre Capital Próprio	0	0	0	0
3.14	Participações Minoritárias	(4.563)	(17.051)	(7.681)	(7.695)
3.15	Lucro/Prejuízo do Período	13.880	72.806	59.166	127.251

01.01 - IDENTIFICAÇÃO

1 - CÓDIGO CVM	2 - DENOMINAÇÃO SOCIAL	3 - CNPJ
00315-8	CIA TECIDOS NORTE DE MINAS - COTEMINAS	22.677.520/0001-76

09.01 - DEMONSTRAÇÃO DO RESULTADO CONSOLIDADO (Reais Mil)

1 - CÓDIGO	2 - DESCRIÇÃO	3 - 01/07/2005 a 30/09/2005	4 - 01/01/2005 a 30/09/2005	5 - 01/07/2004 a 30/09/2004	6 - 01/01/2004 a 30/09/2004
	NÚMERO AÇÕES, EX-TESOURARIA (Mil)	6.076.838	6.076.838	6.076.838	6.076.838
	LUCRO POR AÇÃO (Reais)	0,00228	0,01198	0,00974	0,02094
	PREJUÍZO POR AÇÃO (Reais)				

00315-8 CIA TECIDOS NORTE DE MINAS - COTEMINAS 22.677.520/0001-76

06.01 - NOTAS EXPLICATIVAS

NOTAS EXPLICATIVAS ÀS DEMONSTRAÇÕES CONTÁBEIS

EM 30 DE SETEMBRO DE 2005

(Valores expressos em milhares de reais)

1. CONTEXTO OPERACIONAL

A Companhia de Tecidos Norte de Minas - COTEMINAS é uma companhia aberta que tem por objetivo social a produção e a comercialização de fios e tecidos em geral, importação e exportação, podendo participar do capital de outras empresas e adquirir títulos negociáveis no mercado de capitais.

A Sociedade é uma indústria líder do setor têxtil no Brasil e um dos maiores fabricantes integrados no país de tecidos para acessórios domésticos e vestuário. A Sociedade produz e comercializa fios, tecidos acabados e não acabados, confeccionados para cama, mesa e banho, e produtos em malha para vestuário, como camisetas, meias e cuecas. Seus produtos confeccionados são comercializados através das mais tradicionais marcas do mercado como Artex, Santista, Paládio, Calfat e Garcia, entre outras, para produtos de cama, mesa e banho, e Attitude e Jamm, entre outras, para produtos de vestuário, além de suprir grandes redes com marcas próprias e/ou exclusivas.

A Sociedade e suas filiais, exceto a filial de Blumenau, estão instaladas na área da Agência de Desenvolvimento do Nordeste - ADENE.

2. APRESENTAÇÃO DAS DEMONSTRAÇÕES CONTÁBEIS

a. Práticas Contábeis

As demonstrações contábeis da Sociedade e suas controladas (controladora e consolidado) estão apresentadas em milhares de reais, inclusive as notas explicativas, e são elaboradas de acordo com as práticas contábeis adotadas no Brasil, as quais incluem as práticas contábeis emanadas da Legislação Societária Brasileira – Leis n.ºs 6.404, 9.457 e 10.303, de 15 de dezembro de 1976, 5 de maio de 1997 e 31 de outubro de 2001, respectivamente, e disposições complementares da Comissão de Valores Mobiliários – CVM.

Os principais critérios adotados na elaboração dessas demonstrações contábeis são como segue:

(a) Apuração do Resultado--Todas as receitas e despesas estão demonstradas obedecendo ao regime de competência dos exercícios.

00315-8

CIA TECIDOS NORTE DE MINAS - COTEMINAS

22.677.520/0001-76

06.01 - NOTAS EXPLICATIVAS

(b) Atualizações Monetárias e Cambiais--Os ativos e passivos sujeitos a atualizações monetárias ou cambiais estão atualizados até a data do balanço, de acordo com as taxas publicadas pelo Banco Central do Brasil - BACEN ou pelos índices contratualmente estipulados. Os ganhos e as perdas cambiais e as variações monetárias são reconhecidos no resultado do exercício.

(c) Aplicações Financeiras--São registradas ao custo, acrescido dos rendimentos auferidos até a data do balanço, que não excedem seu valor de mercado.

(d) Provisão para Devedores Duvidosos--É constituída em montante considerado suficiente pela Administração para cobrir eventuais perdas sobre os valores a receber.

(e) Pré-pagamento Exportação--São registrados em conta redutora do respectivo saldo de clientes do exterior, onde permanecem até a data da respectiva liquidação.

(f) Estoques--São avaliados ao custo médio de aquisição ou produção e são inferiores aos valores de realização.

(g) Investimentos--Os investimentos em controladas são avaliados pelo método de equivalência patrimonial, com base em balanço patrimonial levantado pelas respectivas investidas na mesma data-base da controladora. Os demais investimentos são avaliados ao custo corrigido até 31 de dezembro de 1995, reduzidos ao valor de realização, quando necessário.

(h) Imobilizado--Registrado pelo custo de aquisição ou construção, corrigido monetariamente até 31 de dezembro de 1995. As depreciações são computadas pelo método linear com base nas taxas que levam em consideração a vida útil estimada dos bens. Os gastos incorridos que aumentam o valor ou estendem a vida útil estimada dos bens são incorporados ao seu custo; gastos relativos a manutenção e reparos são lançados para resultado, quando incorridos.

(i) Diferido--Está representado, em sua maior parte, por despesas e gastos de organização em fase pré-operacional, corrigidos monetariamente até 31 de dezembro de 1995, que estão sendo amortizados a taxas de 10% a 20% ao ano.

(j) Provisões--São constituídas provisões para contingências em montante julgado suficiente pela administração para cobrir eventuais perdas.

(k) Provisão para Imposto de Renda--A provisão para imposto de renda é calculada à alíquota de 15% sobre o resultado tributável acrescido do adicional de 10% e registrada como se devida fosse, de acordo com a legislação fiscal. A parcela da provisão relativa à redução e à isenção do imposto de renda é revertida a crédito do patrimônio líquido. A provisão é demonstrada líquida das antecipações efetuadas no exercício.

(l) Provisão para Contribuição Social-- É constituída provisão para contribuição social que está refletida após o lucro operacional e calculada à alíquota de 9% sobre o resultado tributável. A provisão é demonstrada líquida das antecipações efetuadas no exercício.

00315-8 CIA TECIDOS NORTE DE MINAS - COTEMINAS 22.677.520/0001-76

06.01 - NOTAS EXPLICATIVAS

b. Critérios de Consolidação

As demonstrações contábeis consolidadas abrangem as demonstrações contábeis da controladora e das seguintes empresas controladas:

	Participação no capital total -	
	%	
	30.09.2005	30.09.2004
COTEMINAS International Ltd.	100	100
Wentex International Ltd.	100	100
Companhia de Tecidos Norte de Minas – COTEMINAS (Sucursal Argentina)	100	100
Fiação Canadá S.A.	100	100
Oxford Comércio e Participações S.A.	59	59
American Sportswear Ltda.	50	50
Companhia Tecidos Santanense	2	-

O processo de consolidação das contas patrimoniais e de resultados corresponde à soma dos saldos das contas do ativo, passivo, receitas e despesas, segundo a sua natureza, complementada com a eliminação dos investimentos nas empresas controladas, dos saldos das contas entre as empresas incluídas na consolidação e dos lucros não realizados. Na demonstração do resultado consolidado, o resultado de equivalência patrimonial de controladas refere-se à variação cambial de investidas sediadas no exterior.

As demonstrações contábeis das empresas controladas sediadas no exterior foram convertidas para reais, com base na taxa corrente do dólar vigente em 30 de setembro de 2005, R\$2,2222 (R\$2,3504 em 30 de junho de 2005 e R\$2,8586 em 30 de setembro de 2004), e seguem os mesmos princípios contábeis da controladora.

Foi destacada no patrimônio líquido e no resultado a participação dos acionistas minoritários.

A controlada Oxford Comércio e Participações S.A., controladora de Companhia Tecidos Santanense com 85,91% de seu capital social, foi incluída no processo de consolidação a partir de suas demonstrações contábeis já consolidadas em 30 de setembro de 2005. A demonstração do resultado consolidada em 30 de setembro de 2004, apresentada para fins comparativos, inclui as operações dessa controlada cuja operação iniciou-se em 1º de julho de 2004.

00315-8 CIA TECIDOS NORTE DE MINAS - COTEMINAS 22.677.520/0001-76

06.01 - NOTAS EXPLICATIVAS

3. DUPLICATAS A RECEBER

	Controladora		Consolidado	
	30.09.2005	30.06.2005	30.09.2005	30.06.2005
Cientes no mercado interno	226.482	223.476	282.851	277.006
Cientes no mercado externo	108.991	86.230	120.523	99.777
Empresa controlada				
Mercado interno	1.935	1.973	-	-
Mercado externo	19.863	14.579	-	-
	-----	-----	-----	-----
	357.271	326.258	403.374	376.783
Pré-pagamento exportação / ACE	(46.659)	(23.873)	(46.659)	(23.873)
Provisão para devedores duvidosos	(12.811)	(12.811)	(19.149)	(19.392)
	-----	-----	-----	-----
	297.801	289.574	337.566	333.518
	=====	=====	=====	=====

4. ESTOQUES

	Controladora		Consolidado	
	30.09.2005	30.06.2005	30.09.2005	30.06.2005
Matéria-prima e secundários	227.239	109.993	244.878	121.034
Produtos em elaboração	79.412	74.894	85.082	79.660
Produtos acabados	63.292	56.689	82.026	76.001
	-----	-----	-----	-----
	369.943	241.576	411.986	276.695
	=====	=====	=====	=====

00315-8 CIA TECIDOS NORTE DE MINAS - COTEMINAS 22.677.520/0001-76

06.01 - NOTAS EXPLICATIVAS

5. INVESTIMENTOS EM CONTROLADAS

	Patrimônio líquido	Participação - %	Resultado do exercício	Total de investimento na controladora		Resultado da equivalência patrimonial controladora	
				30.09.2005	30.06.2005	30.09.2005	30.09.2004
Oxford Comércio e Participações S.A. (b)	101.784	59	31.443	59.929	56.888	18.516	8.833
COTEMINAS (Sucursal Argentina)	20.714	100	3.100	20.714	20.483	161	414
COTEMINAS International Ltd. (d)	13.678	100	13.546	13.678	15.348	1.270	4.763
Wentex International Ltd.	5.033	100	4.020	5.033	3.825	3.823	724
Fiação Canada S.A. (a)	28.520	100	(1.550)	28.520	29.727	(1.550)	-
American Sportswear Ltda.	1.544	50	63	772	759	32	16
Companhia Tecidos Santanense (c)	134.339	2	33.221	1.527	1.404	655	-
				130.173	128.434	22.907	14.750

(a) A Sociedade está investindo na construção de uma nova unidade fabril em Goiás, destinada à produção de fios, que entrou em operação no 2º trimestre deste ano.

(b) A controlada Oxford é controladora da Companhia Tecidos Santanense com 85,91% de seu capital social desde julho de 2004, época em que apurou deságio em sua participação no valor de R\$13.598, classificado como Créditos Diferidos – DESÁGIO no passivo. O deságio tem por definição “outras naturezas econômicas” e será amortizado quando da realização do investimento.

(c) A Sociedade adquiriu investimento direto na Companhia Tecidos Santanense em 22 de fevereiro de 2005, época em que apurou deságio em sua participação no valor de R\$1.253, classificado como Créditos Diferidos – DESÁGIO no passivo. O deságio tem por definição “outras naturezas econômicas” e será amortizado quando da realização do investimento.

(d) Os resultados com controladas foram eliminados.

00315-8 CIA TECIDOS NORTE DE MINAS - COTEMINAS 22.677.520/0001-76

04.01 - NOTAS EXPLICATIVAS

6. IMOBILIZADO

	Taxa anual de depreciação - %	Controladora		Consolidado	
		30.09.2005	30.06.2005	30.09.2005	30.06.2005
Terrenos e benfeitorias	-	14.923	14.906	16.222	19.278
Edifícios	1,67 a 4	304.650	305.706	360.053	360.214
Instalações	6,67 a 10	146.126	142.210	186.467	183.294
Equipamentos	4 a 20	932.360	915.403	1.097.678	1.084.423
Móveis e utensílios	10	13.923	13.766	15.494	15.281
Veículos	20	8.398	8.044	8.614	8.297
Marcas e patentes	-	14.244	14.228	15.738	15.818
UHE - Porto Estrela (*)	2 a 10	36.137	36.137	36.137	36.137
Obras em andamento	-	15.241	15.262	21.719	23.975
Outros	5 a 10	12.511	11.956	30.620	16.819
		-----	-----	-----	-----
Depreciação acumulada		1.498.513	1.477.618	1.788.742	1.763.536
		(524.550)	(506.071)	(657.349)	(635.719)
		-----	-----	-----	-----
		973.963	971.547	1.131.393	1.127.817
		=====	=====	=====	=====

(*) Vide Nota Explicativa 16 às Demonstrações Contábeis.

7. DIFERIDO

	Controladora		Consolidado	
	30.09.2005	30.06.2005	30.09.2005	30.06.2005
Despesas pré-operacionais e outras	33.457	33.454	49.323	49.778
Amortização acumulada	(31.118)	(30.403)	(41.839)	(41.493)
	-----	-----	-----	-----
	2.339	3.051	7.484	8.285
	=====	=====	=====	=====

8. EGF – MATÉRIA-PRIMA

Representa financiamentos específicos para compras de matéria-prima (algodão), concedidos pelo Governo Federal, com vencimento até abril de 2006.

00315-8 CIA TECIDOS NORTE DE MINAS - COTEMINAS 22.677.520/0001-76

04.01 - NOTAS EXPLICATIVAS

9. EMPRÉSTIMOS E FINANCIAMENTOS

	Moeda	Taxa anual de juros - %	Vencimento	Controladora		Consolidado	
				30.09.2005	30.06.2005	30.09.2005	30.06.2005
Pré-pagamento exportação:							
Banco Real ABN Amro	US\$	0,2 (a)	2007	11.116	11.756	11.116	11.756
Banco Real ABN Amro (*)	US\$	0,2 (a)	2007	-	-	15.623	16.489
Bank Boston	US\$	1,15 (a)	2009	44.790	47.329	44.790	47.329
				-----	-----	-----	-----
				55.906	59.085	71.529	75.574
Moeda nacional:							
Banco Nacional de Desenvolvimento Econômico e Social – BNDES							
Banco do Brasil S.A.	R\$	TJLP + 2,5	2005	22	16	22	16
Banco Bradesco	R\$	CDI + 3,5	2005	6.965	-	6.965	-
Banco Nacional de Desenvolvimento Econômico e Social – BNDES (*)	R\$	CDI + 3,5	2005	67.941	41.696	67.941	41.696
Banco de Desenvolvimento de Minas Gerais – BDMG (*)	R\$	TJLP + 3,0	2014	-	-	30.888	31.083
Unibanco S.A. (*)	R\$	TJLP + 5,0/5,5	2005	-	-	-	4
Banco Bradesco (*)	R\$	TJLP + 3,9/5,0	2006	-	-	329	456
Banco Alfa S.A. (*)	R\$	TJLP + 3,7/5,5	2006	-	-	123	325
Banco do Brasil S.A. (*)	R\$	TJLP + 4,0/5,5	2006	-	-	102	127
Banco Real ABN Amro (*)	R\$	TJLP + 3,9	2006	-	-	70	88
				-	-	861	954
				-----	-----	-----	-----
				74.928	41.712	107.301	74.749
Moeda estrangeira:							
International Finance Corporation - IFC							
Banco Itaú S.A.	US\$	2,75 (a)	2007	8.451	11.304	8.451	11.304
Banco do Brasil S.A.	\$	6,8% / 9,5%	2005	-	-	12.824	13.259
Dresdner Bank (*)	US\$	10,25%	2006	-	-	9.265	9.626
				-	-	321	513
				-----	-----	-----	-----
				8.451	11.304	30.861	34.702
Total				-----	-----	-----	-----
				139.285	112.101	209.691	185.025
Parcelas de curto prazo				-----	-----	-----	-----
				(79.563)	(46.730)	(106.763)	(74.844)
Parcelas de longo prazo				-----	-----	-----	-----
				59.722	65.371	102.928	110.181
				=====	=====	=====	=====

(a) Mais LIBOR.

(*) Empréstimos da controlada Santanense.

Os empréstimos são garantidos por bens do imobilizado no montante de R\$10.256 (R\$13.772 em 30 de junho de 2005), por garantias bancárias, avais e notas promissórias no montante de R\$199.435 (R\$171.252 em 30 de junho 2005).

00315-8 CIA TECIDOS NORTE DE MINAS - COTEMINAS 22.677.520/0001-76

04.01 - NOTAS EXPLICATIVAS

Os vencimentos dos empréstimos são como segue:

	Consolidado					Total
	2005	2006		2007	2008 a 2014	
		Curto prazo	Longo prazo			
Pré-pagamento exportação:						
Banco Real ABN Amro	5	-	2.222	8.889	-	11.116
Banco Real ABN Amro (*)	68	1.296	3.889	10.370	-	15.623
Bank Boston	346	-	555	14.141	29.748	44.790
	-----	-----	-----	-----	-----	-----
	419	1.296	6.666	33.400	29.748	71.529
Moeda nacional:						
Banco Nacional de Desenvolvimento Econômico e Social - BNDES	22	-	-	-	-	22
Banco do Brasil S.A.	6.965	-	-	-	-	6.965
Banco Bradesco	67.941	-	-	-	-	67.941
Banco Nacional de Desenvolvimento Econômico e Social - BNDES (*)	542	1.858	919	3.675	23.894	30.888
Unibanco S.A. (*)	103	226	-	-	-	329
Banco Bradesco (*)	77	38	8	-	-	123
Banco Alfa S.A. (*)	26	72	4	-	-	102
Banco do Brasil S.A. (*)	19	51	-	-	-	70
Banco Real ABN Amro (*)	106	308	104	343	-	861
	-----	-----	-----	-----	-----	-----
	75.801	2.553	1.035	4.018	23.894	107.301
Moeda estrangeira:						
International Finance Corporation - IFC	-	4.284	-	4.167	-	8.451
Banco Itaú S.A.	12.824	-	-	-	-	12.824
Banco do Brasil S.A.	-	9.265	-	-	-	9.265
Dresdner Bank (*)	-	321	-	-	-	321
	-----	-----	-----	-----	-----	-----
	12.824	13.870	-	4.167	-	30.861
	-----	-----	-----	-----	-----	-----
Total	89.044	17.719	7.701	41.585	53.642	209.691
	=====	=====	=====	=====	=====	=====

00315-8 CIA TECIDOS NORTE DE MINAS - COTEMINAS 22.677.520/0001-76

04.01 - NOTAS EXPLICATIVAS

10. PATRIMÔNIO LÍQUIDO

a. Mutações do patrimônio líquido

	Reservas de capital			Reservas de lucros		Lucros acumulados	Total
	Capital social	Incentivos fiscais	Isenção de imposto de renda	Legal	Retenção de lucros		
SALDOS EM 31 DE DEZEMBRO DE 2004	870.000	96.316	144.886	24.872	455.236	-	1.591.310
Isenção de imposto de renda (Lei nº 4.239/63)	-	-	14.902	-	-	-	14.902
Subvenção para investimentos	-	14.311	-	-	-	-	14.311
Lucro líquido do exercício	-	-	-	-	-	72.806	72.806
SALDOS EM 30 DE SETEMBRO DE 2005	870.000	110.627	159.788	24.872	455.236	72.806	1.693.329

00315-8 CIA TECIDOS NORTE DE MINAS - COTEMINAS 22.677.520/0001-76

04.01 - NOTAS EXPLICATIVAS

b. Capital Social

O capital social subscrito e realizado está representado como segue:

	30.09.2005	30.06.2005
Ordinárias	2.176.597.891	2.176.597.891
Preferenciais	3.900.240.221	3.900.240.221
	-----	-----
	6.076.838.112	6.076.838.112
	=====	=====

Todas as ações são nominativas e sem valor nominal. As ações preferenciais não possuem direito de voto e gozam das seguintes vantagens: (a) prioridade no reembolso do capital na hipótese de liquidação e (b) direito de serem incluídas na oferta pública de alienação de controle, na forma da lei, assegurado o dividendo pelo menos igual ao das ações ordinárias.

c. Dividendos Propostos

Aos acionistas é assegurado um dividendo correspondente a 1/3 do lucro líquido do exercício.

Em Assembléia Geral Ordinária realizada em 29 de abril de 2005, foi aprovada a proposta de distribuição de dividendos no montante de R\$55.682, representando R\$9,1630 por lote de mil ações, para todos os acionistas com posição acionária na data da Assembléia. Os dividendos foram colocados à disposição dos acionistas, a partir de 24 de junho de 2005.

d. Reserva de Retenção de Lucros

A reserva de retenção de lucros foi constituída nos termos do artigo 196 da Lei nº 6.404/76 e tem como objetivo a aplicação em futuros investimentos.

00315-8 CIA TECIDOS NORTE DE MINAS - COTEMINAS 22.677.520/0001-76

04.01 - NOTAS EXPLICATIVAS

11. TRANSAÇÕES COM PARTES RELACIONADAS

	A receber		A pagar		Encargos financeiros	
	30.09.2005	30.06.2005	30.09.2005	30.06.2005	30.09.2005	30.09.2004
Controladas:						
COTEMINAS International Ltd.	26.346	25.829	-	-	1.359	1.444
Wentex International Ltd.	-	-	20.075	19.735	(1.074)	(683)
COTEMINAS Sucursal Argentina	-	-	427	451	-	-
American Sportswear Ltda.	-	-	607	585	(76)	(91)
Fiação Canadá S.A.	13.614	10.077	-	-	706	-
Oxford Com. e Participações S.A.	2.044	28	-	-	34	-
Companhia Tecidos Santanense	-	-	23.086	16.238	(2.751)	(254)
	-----	-----	-----	-----	-----	-----
	42.004	35.934	44.195	37.009	(1.802)	416
	=====	=====	=====	=====	=====	=====
Associadas:						
Wembley Sociedade Anônima	738	-	-	-	133	48
Seda S.A.	153	98	-	-	10	131
José Alencar Gomes da Silva –Comércio, Participações e Empreendimentos S.A.	815	-	-	-	139	-
Empresa Nacional de Comércio, Rêdito e Participações S.A. - ENCORPAR	-	-	9.640	9.097	(482)	-
ECONORTE - Empresa Construtora Norte de Minas Ltda.	890	-	-	265	8	-
ECOPAR – Empresa de Comércio e Participações Ltda.	103	-	-	-	2	-
Fazenda do Cantagalo Ltda.	-	-	491	-	-	-
Holtex Inc.	-	-	284	294	(1)	-
	-----	-----	-----	-----	-----	-----
	2.699	98	10.415	9.656	(191)	179
	=====	=====	=====	=====	=====	=====

Os saldos referem-se a empréstimos com vencimentos de longo prazo, cujos encargos, para controladas e associadas, foram calculados de acordo com as taxas equivalentes às praticadas pelo mercado financeiro (100% a 103% da variação do Certificado de Depósito Interbancário - CDI para empresas sediadas no Brasil e LIBOR mais 3% ao ano para empresas sediadas no exterior). A Sociedade recebe comissão sobre aval de 1,3% a.a., de sua controlada indireta Companhia Tecidos Santanense, que em 30 de setembro de 2005 somava R\$515, considerado como encargos financeiros.

Em 30 de setembro de 2005, a Sociedade forneceu produtos de cama, mesa e vestuário para sua Sucursal na Argentina, no valor de R\$31.702 (R\$22.768 em 30 de junho de 2005). Nesse mesmo período adquiriu dessa mesma sucursal, produtos semi-elaborados no valor de R\$36.443 (R\$22.957 em 30 de junho de 2005). Essas transações foram praticadas a preços e condições de mercado e atendem à legislação aplicável a preços de transferência.

00315-8 CIA TECIDOS NORTE DE MINAS - COTEMINAS 22.677.520/0001-76

04.01 - NOTAS EXPLICATIVAS

12. IMPOSTO DE RENDA E CONTRIBUIÇÃO SOCIAL

a. Incentivos Fiscais

Todas as unidades fabris da Sociedade, exceto a unidade de Blumenau, estão localizadas na região da Agência de Desenvolvimento do Nordeste - ADENE, beneficiando-se de incentivos fiscais federais e estaduais.

Os incentivos fiscais federais e estaduais da Sociedade e de suas unidades fabris estão programados para expirar em diferentes datas, dependendo da instalação industrial em questão, de 31 de dezembro de 2005 a 31 de dezembro de 2011.

Esses incentivos são calculados a partir das vendas brutas e do imposto de renda devido sobre o resultado obtido nas operações comerciais e industriais, contabilizados como dedução de vendas ou como despesa de imposto de renda, em contrapartida à reserva de capital.

b. Conciliação da Despesa de Imposto de Renda

	Controladora		Consolidado	
	30.09.2005	30.09.2004	30.09.2005	30.09.2004
Lucro líquido antes dos impostos e da participação estatutária	100.917	186.354	127.742	196.383
Diferenças permanentes:				
Equivalência patrimonial	(22.907)	(14.750)	174	421
Resultados fiscais de controladas	6.053	5.481	(760)	(2.002)
Compensação de prejuízos fiscais de controlada	-	-	(13.729)	(3.469)
Ganho de participação em investimentos de controladas	-	-	-	(4.907)
Outras, líquidas	(5)	419	(150)	(1.065)
Resultado tributável	84.058	177.504	113.277	185.361
Alíquota de 25%	20.994	44.357	28.319	46.340
Outras deduções líquidas	(447)	(1.605)	(639)	(1.653)
Despesa de imposto de renda	20.547	42.752	27.680	44.687

00315-8 CIA TECIDOS NORTE DE MINAS - COTEMINAS 22.677.520/0001-76

04.01 - NOTAS EXPLICATIVAS

c. Conciliação da Despesa de Contribuição Social

	Controladora		Consolidado	
	30.09.2005	30.09.2004	30.09.2005	30.09.2004
Resultado tributável (vide item "b" acima)	84.058	177.504	113.277	185.361
Diferenças permanentes líquidas	(15)	(43)	112	100
Base de cálculo	84.043	177.461	113.389	185.461
Despesa de contribuição social (9%)	7.564	16.030	10.205	16.750

d. Impostos a Recuperar e Imposto de Renda Diferido

	Controladora		Consolidado	
	30.09.2005	30.06.2005	30.09.2005	30.06.2005
Ativo:				
Circulante-				
Imposto de renda a recuperar (a)	5.833	9.705	7.606	11.204
Contribuição social (a)	-	1.144	417	1.684
Imposto sobre circulação de mercadorias e serviços – ICMS (b)	70.606	45.411	74.738	47.126
Pis e Cofins a recuperar	19.799	349	20.496	843
IPI a recuperar	2.164	1.859	2.581	2.265
Imposto sobre valor agregado – IVA	-	-	3.888	4.324
Outros	19	496	1.075	1.495
	98.421	58.964	110.801	68.941
Passivo:				
Exigível a Longo Prazo-				
Imposto de renda sobre depreciação acelerada incentivada	2.360	2.668	2.360	2.668
Outros	-	867	-	867
	2.360	3.535	2.360	3.535

(a) Referem-se ao imposto de renda e contribuição social, constituídos sobre diferenças temporais adicionadas ao cálculo dos respectivos impostos, tais como: impostos com exigibilidade suspensa e outras provisões indedutíveis, todas realizáveis no próximo exercício.

(b) Referem-se, em sua maioria, à créditos constituídos em decorrência do volume de exportações e de aquisição de matéria-prima.

00315-8 CIA TECIDOS NORTE DE MINAS - COTEMINAS 22.677.520/0001-76

04.01 - NOTAS EXPLICATIVAS

13. PROGRAMA DE INDUÇÃO À MODERNIZAÇÃO INDUSTRIAL - PROIM

A Sociedade possui crédito junto ao Fundo de Incentivo à Industrialização - FIND, por intermédio do Banco de Desenvolvimento de Minas Gerais - BDMG, para financiar projeto em sua unidade de Montes Claros - MG, com encargos de 3,5% ao ano mais variação do IGP-M, vencíveis a partir de dezembro de 2000 em seis parcelas anuais.

14. PROVISÃO PARA CONTINGÊNCIAS

A Sociedade e suas controladas vêm discutindo judicialmente a legalidade de alguns tributos e reclamações trabalhistas. A provisão foi constituída de acordo com a avaliação do risco efetuada pela Administração e pelos seus assessores jurídicos, para as perdas consideradas prováveis. Quanto aos débitos tributários em discussão, a Sociedade adota a política de provisioná-los e depositá-los integralmente.

Em 30 de setembro de 2005, as provisões para contingências acumulam R\$107.235 (R\$101.380 em 30 de junho de 2005). Desse total R\$34.262 (R\$29.086 em 30 de junho de 2005) são relativos ao questionamento da mudança na base de cálculo e majoração da alíquota do PIS e COFINS, R\$41.049 (R\$41.092 em 30 de junho de 2005) são relativos ao questionamento sobre a incidência da contribuição social sobre o lucro; o saldo remanescente refere-se a diversos processos com valores individuais inferiores a R\$3.000.

15. INSTRUMENTOS FINANCEIROS

As operações da Sociedade compreendem a produção e comercialização de fios e tecidos em geral. Os principais fatores de risco de mercado que afetam o negócio da Sociedade podem ser assim descritos:

- a) Gerenciamento de risco-

A Sociedade participa em operações envolvendo instrumentos financeiros exclusivamente com relação a suas atividades e com o objetivo principal de reduzir a exposição aos riscos de mercado, de moeda e taxa de juros de seus ativos e passivos operacionais.

- b) Risco de taxa de câmbio-

Esse risco decorre da possibilidade de a Sociedade vir a incorrer em perdas por conta de flutuações nas taxas de câmbio, que reduzam valores nominais faturados ou aumentem valores captados no mercado.

00315-8 CIA TECIDOS NORTE DE MINAS - COTEMINAS 22.677.520/0001-76

04.01 - NOTAS EXPLICATIVAS

Exposição cambial -

	Consolidado	
	30.09.2005	30.06.2005
Disponível (1)	27.283	27.704
Duplicatas a receber (1)	73.864	75.904
Fornecedores (1)	(3.253)	(5.365)
Empréstimos e financiamentos (2)	(102.390)	(110.276)
	-----	-----
	(4.496)	(12.033)
	=====	=====

(1) Valores indexados ao dólar norte-americano.

(2) Vide composição de moedas na nota explicativa nº 9 às demonstrações contábeis.

c) Valores estimados de mercado-

Os ativos e passivos financeiros estão representados no balanço patrimonial pelos valores de custo e respectivas apropriações de receitas e despesas incorridas até a data do balanço patrimonial, os quais equivalem ao valor de mercado. Para as aplicações financeiras o valor de mercado foi apurado com base nas cotações de mercado desses títulos. Os valores de mercado para os financiamentos do BNDES, EGF e PROIM são idênticos aos saldos contábeis.

d) Risco de crédito-

A Sociedade está sujeita a risco de crédito com respeito às suas aplicações financeiras. Esse risco é mitigado pela política de aplicar os recursos disponíveis somente em instituições financeiras de grande porte. O saldo do disponível está representado por aplicações financeiras como segue:

	Consolidado	
	30.09.2005	30.06.2005
Renda Fixa	30.593	25.622
Fundos cambiais (US\$)	1.938	623
Depósitos no exterior (US\$)	25.345	27.081
Outras aplicações	2.041	31.550
	-----	-----
	59.917	84.876
	=====	=====

00315-8 CIA TECIDOS NORTE DE MINAS - COTEMINAS 22.677.520/0001-76

04.01 - NOTAS EXPLICATIVAS

O risco de crédito em duplicatas a receber é reduzido devido à seletividade dos clientes, à política de concessão de créditos e à pulverização dos saldos em diversos clientes, não havendo concentração do saldo de duplicatas a receber em poucos clientes do mercado nacional, e no mercado externo os saldos são mantidos com tradicionais empresas do setor têxtil.

16. CONCESSÕES GOVERNAMENTAIS

A Sociedade participa em consórcio de concessão de geração de energia elétrica com as empresas Companhia Energética de Minas Gerais – CEMIG e Companhia Vale do Rio Doce, em partes iguais de 33,33%, para cuja administração não foi constituída empresa com característica jurídica independente. São mantidos controles nos registros contábeis de cada sociedade, equivalentes à participação de cada uma.

Como retribuição pela outorga da concessão, a Sociedade juntamente com seus consorciados pagará à União parcelas com diferentes valores ao longo do tempo de concessão, conforme demonstrado abaixo.

Início do prazo de concessão: 10 de julho de 1997
Prazo de concessão: 35 anos
Valor total da concessão: R\$333.310
Atualização monetária: IGPM

Parcelas anuais totais da concessão:

	5º ao 15º ano 2002 a 2012	16º ao 25º ano 2013 a 2022	26º ao 35º ano 2023 a 2032
Valores históricos:			
Parcela mínima	120	120	120
Parcela adicional	-	12.510	20.449
Parcela anual	120	12.630	20.569
Parcelas totais	1.320	126.300	205.690
Parcelas atualizadas	3.120	298.531	486.177

Para fins contábeis, a Sociedade reconhece as despesas incorridas pelo regime de competência, de forma linear, tendo como base sua participação no valor total da outorga; 33,33%, a valor presente, considerando uma taxa de juros de 4% a.a., atualizada pelo IGPM. Em 30 de setembro de 2005 esse valor representava R\$17.357 (R\$14.279 em 30 de junho de 2005).

00315-8 CIA TECIDOS NORTE DE MINAS - COTEMINAS 22.677.520/0001-76

04.01 - NOTAS EXPLICATIVAS

Os valores consignados no ativo imobilizado, (vide nota 6 às demonstrações contábeis), objeto da presente concessão, consideram a participação da Sociedade nos investimentos realizados para a construção da Usina Hidroelétrica de Porto Estrela, localizada no Rio Santo Antonio, a 270km de Belo Horizonte, com potência instalada de 112MW. A referida Usina iniciou sua geração no final de 2001 e, desde maio de 2002, a Sociedade utiliza integralmente a sua parcela de energia gerada (33,33%) em suas unidades fabris sediadas no estado de Minas Gerais.

17. COBERTURA DE SEGUROS

A Sociedade adota a política de manter cobertura de seguros para os bens do ativo imobilizado, valores e estoques sujeitos a riscos. Em 30 de setembro de 2005, as coberturas de seguros existentes são:

Risco	Data de vigência		Valor de risco	Importância segurada
	De	Até		
Incêndio	Agosto/2005	Agosto/2006	2.416.373	2.178.305
Vida	Agosto/2005	Agosto/2006	256.114	256.114
Outros	Dezembro/2004	Dezembro/2005	53.411	53.411
			-----	-----
			2.725.898	2.487.830
			=====	=====

18. EVENTO SUBSEQUENTE

Em 11 de outubro de 2005, a Sociedade divulgou fato relevante, comunicando ao mercado a união de esforços entre a Sociedade e a Springs Industries, Inc. para criar a maior indústria têxtil de artigos de cama e banho do mundo.

As companhias celebraram contrato prevendo a reunião de seus negócios de artigos têxteis de cama e banho por meio de uma associação em que Coteminas e Springs serão titulares, cada uma, de 50% do capital total e votante. A associação não incluirá os negócios de denim ou sarja da Coteminas e nem os negócios de tapetes decorativos e de persianas da Springs.

A integra do fato relevante com detalhes do negócio anunciado está disponível nas Bolsas de Valores, Comissão de Valores Mobiliários – CVM e em nosso site www.coteminas.com.br.

* * * * *

00315-8	CIA TECIDOS NORTE DE MINAS - COTEMINAS	22.677.520/0001-76
---------	----------------------------------------	--------------------

07.01 - COMENTÁRIO DO DESEMPENHO DA COMPANHIA NO TRIMESTRE

Vide Grupo 08 – Comentário do Desempenho Consolidado

00315-8

CIA TECIDOS NORTE DE MINAS - COTEMINAS

22.677.520/0001-76

12.01 - COMENTÁRIO DO DESEMPENHO CONSOLIDADO NO TRIMESTRE

RELATÓRIO DA ADMINISTRAÇÃO

NOSSOS RESULTADOS

Receita Líquida

(9 meses findos em setembro de 2005 e 2004)

O faturamento total nos primeiros nove meses de 2005 atingiu R\$1.267,1 milhões. As vendas líquidas registram um acréscimo de 0,9% em relação ao mesmo período do ano anterior, um crescimento de 10,7% nos volumes produzidos e vendidos e uma redução de 8,8% no preço médio de venda.

Vendas líquidas
 R\$ milhões

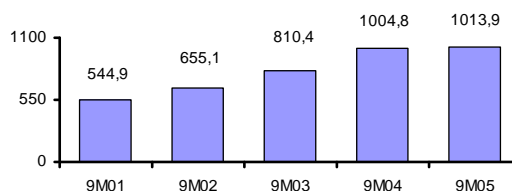

Os resultados da Companhia têm sido impactado pela valorização do Real frente ao Dólar. Para uma avaliação do impacto trazido pela valorização do Real frente ao Dólar, demonstramos abaixo os efeitos gerados neste ano, caso o Dólar médio desse período tivesse permanecido o mesmo dos 9 meses do ano anterior (R\$2,9593 em 9 meses de 2004 contra R\$2,4562 em 9 meses de 2005):

Informações acumuladas para os períodos findos em 30 de SETEMBRO DE:

Demonstração de Resultados: (Em milhares de reais - Acumulado)	2005		2004
	Real	Se o Dólar médio tivesse permanecido em R\$2,9593	Real
Vendas brutas	1.267.104	1.359.104	1.188.183
Vendas líquidas	1.013.888	1.105.888	1.004.801
Margem bruta	288.324	357.154	314.726
Lucro líquido	72.806	141.636	127.251
EBIT	172.244	241.074	217.365
EBITDA	236.682	305.512	275.855

Demonstração de Resultados (%)	2005		2004
	Real	Se o Dólar médio tivesse permanecido em R\$2,9593	Real
Vendas líquidas	100,0	100,0	100,0
Margem bruta	28,4	32,3	31,3
Lucro líquido	7,2	12,8	12,7
EBIT	17,0%	21,8%	21,6%
EBITDA	23,3%	27,6%	27,5%

00315-8

CIA TECIDOS NORTE DE MINAS - COTEMINAS

22.677.520/0001-76

12.01 - COMENTÁRIO DO DESEMPENHO CONSOLIDADO NO TRIMESTRE

Demonstração de Resultados

(Em milhares de reais - Acumulado)	2005	2004	2003	2002	2001
Vendas brutas	1.267.104	1.188.183	926.276	759.923	644.480
Vendas líquidas	1.013.888	1.004.801	810.397	655.120	544.868
Custo das vendas	(725.564)	(690.075)	(545.420)	(427.376)	(356.679)
Margem bruta	288.324	314.726	264.977	227.744	188.189
Despesas vendas/administrativas	(115.604)	(94.132)	(75.588)	(82.638)	(83.211)
Outros	(476)	(3.229)	-	-	-
Depreciação e amortização	64.438	58.490	52.415	50.377	46.658
Lucro operacional antes do resultado financeiro	172.070	216.944	192.601	132.750	103.592
Resultado financeiro líquido	(43.335)	(25.062)	(31.278)	42.796	(2.143)
Lucro antes dos impostos e minoritários	127.741	196.383	161.069	173.170	102.215
Minoritários	(17.050)	(7.695)	-	-	-
Lucro líquido	72.806	127.251	111.434	112.075	64.983
Lucro líquido por mil ações	11,98	20,94	18,35	19,89	12,30
Ações em circulação (milhões)	6.076	6.076	6.076	6.076	5.284
EBIT	172.244	217.365	189.389	145.106	104.978
EBITDA	236.682	275.855	241.804	195.483	151.636

Demonstração de Resultados(%)	2005	2004	2003	2002	2001
Vendas líquidas	100,0	100,0	100,0	100,0	100,0
Custo das vendas	(71,6)	(68,7)	(67,3)	(65,2)	(65,5)
Margem bruta	28,4	31,3	32,7	34,8	34,5
Despesas de vendas e administrativas	(11,4)	(9,4)	(9,3)	(12,6)	(15,3)
Outros	-	(0,3)	-	-	-
Depreciação e amortização	6,4	5,8	6,5	7,7	8,6
Lucro operacional antes do resultado financeiro	17,0	21,6	23,8	20,3	19,0
Resultado financeiro líquido	(4,3)	(2,5)	(3,9)	6,5	(0,4)
Lucro antes dos impostos e minoritários	12,6	19,5	19,9	26,4	18,8
Minoritários	(1,7)	(0,8)	-	-	-
Lucro líquido	7,2	12,7	13,8	17,1	11,9
EBIT	17,0%	21,6%	23,4%	22,1%	19,3%
EBITDA	23,3%	27,5%	29,8%	29,8%	27,8%

00315-8

CIA TECIDOS NORTE DE MINAS - COTEMINAS

22.677.520/0001-76

12.01 - COMENTÁRIO DO DESEMPENHO CONSOLIDADO NO TRIMESTRE

Informações para os trimestres findos em 2005 e 2004:

Demonstração do Resultado	Real		Se o Dólar médio tivesse permanecido em R\$2,9379		3T04
	3T05	2T05	3T05	2T05	Real
Vendas brutas	414.735	430.571	453.735	462.171	490.159
Vendas líquidas	313.520	352.761	352.520	384.361	402.380
Margem bruta	79.915	111.455	108.705	135.005	134.504
Lucro líquido	13.880	29.903	42.670	53.453	59.166
EBIT	38.826	72.588	67.616	96.138	95.555
EBITDA	60.660	93.674	89.450	117.224	116.662
	3T05	2T05	3T05	2T05	3T04
Vendas líquidas	100,0	100,0	100,0	100,0	100,0
Margem bruta	25,5	31,6	30,8	35,1	33,4
Lucro líquido	4,4	8,5	12,1	13,9	14,7
EBIT	12,4	20,6	19,2	25,0	23,7
EBITDA	19,3	26,6	25,4	30,5	29,0

Informações para os trimestres findos em 2005, 2004 e 2003:

Demonstração do Resultado	3T05	2T05	1T05	4T04	3T04	2T04	1T04	4T03
Vendas brutas	414.735	430.571	421.798	511.449	490.159	365.014	333.010	350.694
Vendas líquidas	313.520	352.761	347.607	417.184	402.380	312.208	290.213	308.170
Custo das vendas	(233.605)	(241.306)	(250.653)	(275.668)	(267.876)	(218.427)	(203.772)	(195.886)
Margem bruta	79.915	111.455	96.954	141.516	134.504	93.781	86.441	112.284
Despesas de vendas e administrativas	(40.067)	(39.614)	(35.923)	(41.739)	(38.676)	(27.369)	(28.087)	(28.327)
Outros	(1.022)	747	(201)	(180)	(273)	(3.086)	130	11.885
Depreciação e amortização	21.834	21.086	21.518	24.298	21.107	18.607	18.776	18.674
Lucro operacional antes do resultado financeiro	38.299	71.618	62.153	98.976	94.672	63.563	58.709	96.132
Resultado financeiro líquido	(11.479)	(17.830)	(14.026)	(18.026)	(9.219)	(7.685)	(8.158)	(11.584)
Lucro antes dos impostos e minoritários	26.459	52.610	48.672	79.747	89.678	56.050	50.655	81.359
Minoritários	(4.562)	(6.784)	(5.704)	(6.472)	(7.681)	(15)	1	
Lucro líquido	13.880	29.903	29.023	48.576	59.166	33.784	34.301	55.964
Lucro líquido por mil ações	2,28	4,92	4,78	8,00	9,74	5,56	5,64	9,21
Volume vendido	33.123	32.358	28.888	36.053	34.752	25.647	24.861	27.573
Preço médio	9,47	10,90	12,03	11,57	11,58	12,17	11,67	11,18
EBIT	38.826	72.588	60.830	99.597	95.555	63.326	58.484	95.842
EBITDA	60.660	93.674	82.348	123.895	116.662	81.933	77.260	114.516

00315-8 CIA TECIDOS NORTE DE MINAS - COTEMINAS 22.677.520/0001-76

12.01 - COMENTÁRIO DO DESEMPENHO CONSOLIDADO NO TRIMESTRE

Demonstração de Resultado	3T05	2T05	1T05	4T04	3T04	2T04	1T04	4T03
Vendas líquidas	100,0	100,0	100,0	100,0	100,0	100,0	100,0	100,0
Custo das vendas	(74,5)	(68,4)	(72,1)	(66,1)	(66,6)	(70,0)	(70,2)	(63,6)
Margem bruta	25,5	31,6	27,9	33,9	33,4	30,0	29,8	36,4
Despesas de vendas e administrativas	(12,8)	(11,2)	(10,3)	(10,0)	(9,6)	(8,8)	(9,7)	(9,2)
Outros	(0,3)	0,2	(0,1)	(0,0)	(0,1)	(1,0)	0,0	3,9
Depreciação e amortização	7,0	6,0	6,2	5,8	5,2	6,0	6,5	6,1
Lucro operacional antes do resultado financeiro	12,2	20,3	17,9	23,7	23,5	20,4	20,2	31,2
Resultado financeiro líquido	(3,7)	(5,1)	(4,0)	(4,3)	(2,3)	(2,5)	(2,8)	(3,8)
Lucro antes dos impostos e minoritários	8,4	14,9	14,0	19,1	22,3	18,0	17,5	26,4
Minoritários	(1,5)	(1,9)	(1,6)	(1,6)	(1,9)	(0,0)	0,0	-
Lucro líquido	4,4	8,5	8,3	11,6	14,7	10,8	11,8	18,2
EBIT	12,4	20,6	17,5	23,9	23,7	20,3	20,2	31,1
EBITDA	19,3	26,6	23,7	29,7	29,0	26,2	26,6	37,2

00315-8 CIA TECIDOS NORTE DE MINAS - COTEMINAS 22.677.520/0001-76

12.01 - COMENTÁRIO DO DESEMPENHO CONSOLIDADO NO TRIMESTRE

Vendas por Segmento

Acumulado 9 meses findos em:

Vendas por segmento:	2005	2004	2003	2002	2001
Em toneladas:					
Intermediários	49.124	43.159	37.948	39.226	42.663
Lar	43.684	39.648	30.715	25.526	17.863
Vestuário	1.561	2.453	2.572	4.941	4.607
Total	94.369	85.260	71.235	69.693	65.133
Em % de toneladas:					
Intermediários	52,1	50,6	53,3	56,3	65,5
Lar	46,3	46,5	43,1	36,6	27,4
Vestuário	1,7	2,9	3,6	7,1	7,1
Total	100,0	100,0	100,0	100,0	100,0
Em milhões de reais:					
Intermediários	379,6	344,0	247,2	211,5	227,8
Lar	598,6	604,1	498,5	373,9	250,6
Vestuário	35,7	56,7	53,1	69,7	66,5
Outros	-	-	11,6	-	-
Total	1.013,9	1.004,8	810,4	655,1	544,9
Em % de reais:					
Intermediários	37,4	34,2	30,5	32,3	41,8
Lar	59,0	60,1	61,5	57,1	46,0
Vestuário	3,5	5,6	6,6	10,6	12,2
Outros	-	-	1,4	-	-
Total	100,0	100,0	100,0	100,0	100,0
Em reais por kg:					
Intermediários	7,73	7,97	6,51	5,39	5,34
Lar	13,70	15,24	16,23	14,65	14,03
Vestuário	22,87	23,11	20,65	14,11	14,43
Total	10,74	11,79	11,38	9,40	8,37

00315-8 CIA TECIDOS NORTE DE MINAS - COTEMINAS 22.677.520/0001-76

12.01 - COMENTÁRIO DO DESEMPENHO CONSOLIDADO NO TRIMESTRE

Vendas por Segmento

Acumulado 3 meses findos em:

Vendas por segmento:	3T05	2T05	1T05	4T04	3T04	2T04	1T04	4T03
Em toneladas:								
Intermediários	17.047	16.844	15.233	20.728	20.373	11.663	11.123	13.343
Lar	15.694	14.889	13.101	14.593	13.424	13.035	13.189	13.571
Vestuário	382	625	554	732	955	949	549	658
Total	33.123	32.358	28.888	36.053	34.752	25.647	24.861	27.572
Em % de toneladas:								
Intermediários	51,5	52,1	52,7	57,5	58,6	45,5	44,7	48,4
Lar	47,4	46,0	45,4	40,5	38,6	50,8	53,1	49,2
Vestuário	1,2	1,9	1,9	2,0	2,7	3,7	2,2	2,4
Total	100,0	100,0	100,0	100,0	100,0	100,0	100,0	100,0
Em milhões de reais:								
Intermediários	107,9	133,6	138,1	184,2	173,0	89,4	81,6	91,7
Lar	196,9	205,3	196,4	215,3	207,4	200,2	196,5	202,7
Vestuário	8,7	13,9	13,1	17,7	22,0	22,6	12,1	13,8
Outros	-	-	-	-	-	-	-	-
Total	313,5	352,8	347,6	417,2	402,4	312,2	290,2	308,2
Em % de reais:								
Intermediários	34,4	37,9	39,7	44,2	43,0	28,6	28,1	29,8
Lar	62,8	58,2	56,5	51,6	51,5	64,1	67,7	65,8
Vestuário	2,8	3,9	3,8	4,2	5,5	7,2	4,2	4,5
Outros	-	-	-	-	-	-	-	-
Total	100,0	100,0	100,0	100,0	100,0	100,0	100,0	100,0
Em reais por kg:								
Intermediários	6,33	7,93	9,07	8,89	8,49	7,67	7,34	6,87
Lar	12,55	13,79	14,99	14,75	15,45	15,36	14,90	14,94
Vestuário	22,77	22,24	23,65	24,18	23,04	23,81	22,04	20,97
Total	9,47	10,90	12,03	11,57	11,58	12,17	11,67	11,18

Produtos intermediários – As vendas de fios e tecidos crús e acabados totalizaram 49,1 mil toneladas em 9M05. Esses produtos representaram 52,1% do volume de vendas neste trimestre, contra 50,6% em 9M04. O preço médio de R\$7,97 em 9M04 decresceu 3,1%, passando para R\$7,73 em 9M05.

Neste trimestre (3T05), as vendas tiveram um declínio em relação ao trimestre anterior (2T05), 19,2%, em razão da redução do preço médio de venda (decréscimo de 20,2%). O volume de vendas cresceu 1,2% em relação ao trimestre anterior (2T05).

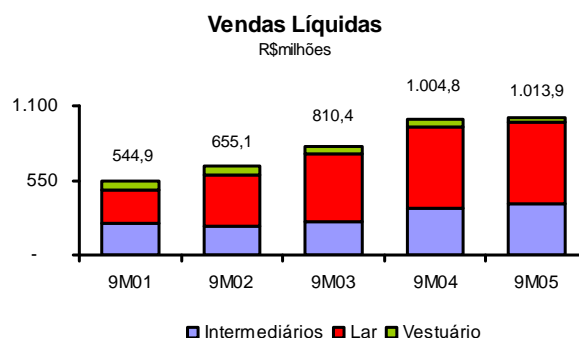

00315-8

CIA TECIDOS NORTE DE MINAS - COTEMINAS

22.677.520/0001-76

12.01 - COMENTÁRIO DO DESEMPENHO CONSOLIDADO NO TRIMESTRE

Produtos para o lar – Em 9M05 o volume vendido desta linha de produtos cresceu 10,2% em relação ao mesmo período de 2004. O faturamento decresceu 0,9% basicamente em função da valorização do Real, e o preço médio de venda caiu 10,1%. A produção e venda desta linha de produtos está parcialmente prejudicada em 2005, devido à troca de artigos nas tecelagens para atendimento de novos programas de exportação e pela apreciação do real pois é o segmento responsável por significativa parcela das exportações.

Neste trimestre (3T05), os volumes vendidos cresceram 5,4% em relação ao 2º trimestre deste ano (2T05), e 16,9% em relação ao 3º trimestre de 2004. As vendas líquidas decresceram 4,1% em relação às vendas do 2º trimestre de 2005 basicamente pela apreciação do Real frente ao Dólar.

Produtos de vestuário – Em 2005 (9M05) foram produzidos e vendidos 1,6 mil toneladas de camisetas, cuecas e meias, representando uma redução de 36,4% em relação ao mesmo período do ano anterior. Essa redução decorre do fato que em 2004 houve venda sazonal no mercado interno, fato que não se repetiu em 2005. O preço médio basicamente se manteve inalterado, registrando uma queda de 1,1%.

Custo dos Produtos Vendidos

A Coteminas apresentou uma margem bruta no período de 9 meses de 2005 de 28,4%, registrando uma redução de 2,9 pontos percentuais em relação à margem bruta do mesmo período do ano anterior. O lucro bruto alcançou R\$288,3 milhões, contra R\$314,7 milhões em 9M04. A redução do lucro bruto está diretamente relacionado à apreciação do Real frente ao Dólar, conforme explicado anteriormente.

Custo de Produtos Vendidos	3T05	2T05	3T04	%Var 3T05/2T05	%Var 3T05/04
Insumos comprados 3 [§] (1)	4,63	5,08	5,40	-8,9	-14,3
Depreciação e amortização	0,57	0,66	0,55	-13,6	3,6
Outros custos de conversão(2)	1,85	1,72	1,75	7,6	5,7
CPV Total	7,05	7,46	7,71	-5,5	-8,6

(1) Inclui algodão, poliéster, químicos, embalagens e energia.

(2) Inclui pessoal, manutenção, serviços de terceiros e demais custos de conversão.

vendidos, e principalmente, à apreciação do Real frente ao Dólar.

Em relação ao 2T05, a margem bruta decresceu 6,1 pontos percentuais alcançando 25,5%. No 3T04 a margem bruta foi de 33,4%. O decréscimo da margem bruta neste trimestre em relação ao trimestre anterior (2T05) está relacionado ao aumento dos volumes destinados à exportação, ao mix de produtos

Deve ser destacado também, o aumento do preço do poliéster no mercado global, motivado pelos furacões ocorridos no Golfo do México.

12.01 - COMENTÁRIO DO DESEMPENHO CONSOLIDADO NO TRIMESTRE

Despesas com Vendas, Gerais e Administrativas

As despesas fixas de vendas, gerais e administrativas apresentaram um acréscimo de 10,3% em relação ao 2º trimestre de 2005, motivado substancialmente por despesas extras com consultorias e depósitos judiciais.

As despesas variáveis de venda decresceram 11,0%, em relação ao trimestre anterior, em razão principalmente da complementação de provisão para devedores duvidosos em R\$2,1 ocorrida naquele trimestre. Em relação ao 3T04, essas despesas reduziram 14,8%, porém representaram um acréscimo de 0,4% das vendas líquidas, pois a redução das vendas em valor foi mais que proporcional à redução dos volumes vendidos.

Despesas	3T05	2T05	3T04	%Var 3T05/2T05	%Var 3T05/04
Depreciação e Amortização	1,6	1,7	2,2	-5,9	-27,3
Despesas fixas (1)	24,7	22,4	20,3	10,3	21,7
Despesas variáveis(2)	13,8	15,5	16,2	-11,0	-14,8
Total das despesas	40,1	39,6	38,7	1,3	3,6
% sobre as vendas líquidas	12,8%	11,2%	9,6%		

(1) Inclui pessoal, serviços contratados, comunicação, seguros, viagens e estadias, etc...

(2) Inclui frete, comissões e royalties.

Resultado Operacional e EBITDA

No período de 9 meses de 2005, o EBITDA foi afetado negativamente pela valorização do Real frente ao Dólar. Abaixo, o gráfico da direita demonstra o EBITDA "Ajustado", considerando a mesma taxa de câmbio média do período de 9 meses de 2004.

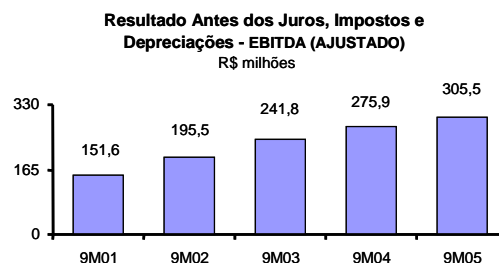
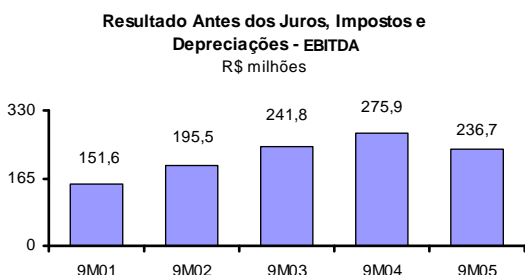

Investimentos

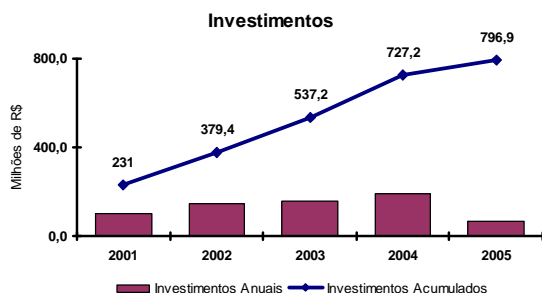

Nestes primeiros nove meses do ano a Companhia investiu R\$69,7 milhões em novas instalações, ampliação e modernização das existentes.

Esses investimentos situam as unidades da Companhia entre as mais modernas instalações têxteis do mundo.

00315-8 CIA TECIDOS NORTE DE MINAS - COTEMINAS 22.677.520/0001-76

12.01 - COMENTÁRIO DO DESEMPENHO CONSOLIDADO NO TRIMESTRE

Balanco Patrimonial – 5 anos

Balanco Patrimonial (R\$M)	2005	2004	2003	2002	2001
Disponível	59.917	74.334	102.245	156.643	153.389
Ativo circulante	1.025.783	1.001.277	860.169	740.852	599.273
Realizável longo prazo	153.492	106.541	82.176	57.395	28.392
Ativo imobilizado, líquido	1.131.393	1.141.807	941.295	859.287	777.748
Total do ativo	2.321.750	2.259.649	1.895.348	1.673.458	1.430.964
Dividendos propostos	-	55.682	53.009	55.099	30.483
Financiamentos de curto prazo	106.763	113.970	55.026	88.919	73.440
Passivo circulante	302.171	377.987	278.130	326.692	245.967
Financiamentos de longo prazo	102.928	99.332	134.697	53.545	76.845
Patrimônio líquido e Minoritários	1.752.103	1.636.959	1.382.779	1.202.619	1.052.790
Total do passivo	2.321.750	2.259.649	1.895.348	1.673.458	1.430.964

Principais Indicadores

		2005	2004	2003	2002	2001
Liquidez Corrente	$\frac{\text{Ativo Circulante}}{\text{Passivo Circulante}}$	3,4	2,6	3,1	2,3	2,4
Liquidez Geral	$\frac{\text{A.Circulante} + \text{RLP}}{\text{P. Circulante} + \text{ELP}}$	2,1	1,8	1,8	1,7	1,7
Capital Próprio	$\frac{\text{Patrimônio Líquido}}{\text{P.Líquido} + \text{Capital 3º}}$	75%	72%	73%	72%	74%
Dívida/Ebitda	$\frac{\text{Empréstimos - Disponível}}{\text{EBITDA (*)}}$	0,47	0,35	0,25	-	-
Imobilizado	$\frac{\text{Venda Líquida (*)}}{\text{Imobilizado Líquido}}$	1,2	1,2	1,2	1,0	0,9

(*) Para o 2005 considerado Ebitda e Venda Líquida do período projetado para 12 meses.

00315-8

CIA TECIDOS NORTE DE MINAS - COTEMINAS

22.677.520/0001-76

12.01 - COMENTÁRIO DO DESEMPENHO CONSOLIDADO NO TRIMESTRE

Clientes:	2005	2004	2003	2002	2001
Mercado Interno	282,9	320,6	200,3	168,3	164,7
Mercado Externo	120,5	100,5	158,6	112,0	48,1
Adiantamento de Câmbio	-46,7	-26,7	-43,3	-	-
Provisão para perdas	-19,2	-17,5	-12,8	-9,9	-8,0
Total	337,6	377,0	302,8	270,4	204,8
Número de dias s/vendas	86	90	103	97	90
Estoques	2005	2004	2003	2002	2001
M.Prima e Secundários	244,9	223,1	139,2	109,6	111,6
Produtos em Elaboração	85,1	63,3	62,5	36,8	30,9
Produtos Acabados	82,0	53,2	48,2	53,4	57,6
Total	412,0	339,6	249,9	199,8	200,1
Número de dias s/custos	155	128	123	123	152
Adiantamento a Fornecedores	2005	2004	2003	2002	2001
Fornecedores de Algodão ⁽¹⁾	91,5	133,8	139,1	44,7	-
Outros Fornecedores ⁽²⁾	12,7	4,3	2,6	19,7	3,0
Provisão para perdas	-4,6	-4,6	-4,6	-4,6	-
Total	99,6	133,5	137,1	59,8	3,0

00315-8 CIA TECIDOS NORTE DE MINAS - COTEMINAS 22.677.520/0001-76

12.01 - COMENTÁRIO DO DESEMPENHO CONSOLIDADO NO TRIMESTRE

Fornecedores	2005	2004	2003	2002	2001
Nacionais	40,2	44,1	26,4	31,0	26,9
Estrangeiros	3,2	1,6	2,1	1,9	1,8
Total	43,4	45,7	28,5	32,9	28,7
Número de dias s/custos	16	17	14	20	22

Empréstimos e Financiamentos	Vencimentos				Total
	2005	2006	2007	2008/14	
Pré-pagamento exportação	0,4	8,0	33,4	29,8	71,6
Moeda Nacional	75,8	3,5	4,0	23,9	107,2
Moeda Estrangeira	12,8	13,9	4,2	-	30,9
Total	89,0	25,4	41,6	53,7	209,7
EBITDA/2004					399,8
EBITDA/9M05					236,7

* * * * *

01.01 - IDENTIFICAÇÃO

1 - CÓDIGO CVM 00315-8	2 - DENOMINAÇÃO SOCIAL CIA TECIDOS NORTE DE MINAS - COTEMINAS	3 - CNPJ 22.677.520/0001-76
---------------------------	------------------------------------------------------------------	--------------------------------

09.01 - PARTICIPAÇÕES EM SOCIEDADES CONTROLADAS E/OU COLIGADAS

1- ITEM	2 - RAZÃO SOCIAL DA CONTROLADA/COLIGADA	3 - CNPJ	4 - CLASSIFICAÇÃO	5 - % PARTICIPAÇÃO NO CAPITAL DA INVESTIDA	6 - % PATRIMÔNIO LÍQUIDO DA INVESTIDORA
7 - TIPO DE EMPRESA	8 - NÚMERO DE AÇÕES DETIDAS NO TRIMESTRE ATUAL (Mil)		9 - NÚMERO DE AÇÕES DETIDAS NO TRIMESTRE ANTERIOR (Mil)		
01	COMPANHIA TECIDOS SANTANENSE EMPRESA COMERCIAL, INDUSTRIAL E OUTRAS	21.255.567/0001-89	ABERTA COLIGADA 815	2,00	0,09 815
02	COTEMINAS INTERNATIONAL LTD. EMPRESA COMERCIAL, INDUSTRIAL E OUTRAS	. . / -	FECHADA CONTROLADA 5	100,00	0,81 5
03	WENTEX INTERNATIONAL LTD. EMPRESA COMERCIAL, INDUSTRIAL E OUTRAS	. . / -	FECHADA CONTROLADA 5	100,00	0,30 5
04	AMERICAN SPORTSWEAR LTDA. EMPRESA COMERCIAL, INDUSTRIAL E OUTRAS	03.494.776/0001-01	FECHADA CONTROLADA 3.845	50,00	0,05 3.845
05	FIAÇÃO CANADÁ S.A. EMPRESA COMERCIAL, INDUSTRIAL E OUTRAS	05.441.265/0001-49	FECHADA CONTROLADA 17.000	100,00	1,68 17.000
06	OXFORD COMÉRCIO E PARTICIPAÇÕES S.A. EMPRESA COMERCIAL, INDUSTRIAL E OUTRAS	06.316.597/0001-64	FECHADA CONTROLADA 19.876	59,00	3,54 19.876

00315-8

CIA TECIDOS NORTE DE MINAS - COTEMINAS

22.677.520/0001-76

21.01 - RELATÓRIO DA REVISÃO ESPECIAL - SEM RESSALVA

Aos Acionistas e Administradores da
Companhia de Tecidos Norte de Minas - COTEMINAS
Montes Claros – MG

1. Efetuamos uma revisão especial das Informações Trimestrais - ITR da Companhia de Tecidos Norte de Minas - COTEMINAS e controladas, referentes ao trimestre e período de nove meses findos em 30 de setembro de 2005, elaboradas de acordo com as práticas contábeis adotadas no Brasil e sob a responsabilidade da Administração da Companhia e de suas controladas, compreendendo os balanços patrimoniais (individual e consolidado), as respectivas demonstrações do resultado e o relatório de desempenho.
2. Nossa revisão foi efetuada de acordo com as normas específicas estabelecidas pelo IBRACON - Instituto dos Auditores Independentes do Brasil, em conjunto com o Conselho Federal de Contabilidade, e consistiu, principalmente, em: (a) indagação e discussão com os administradores responsáveis pelas áreas contábil, financeira e operacional da Sociedade e de suas controladas quanto aos principais critérios adotados na elaboração das Informações Trimestrais; e (b) revisão das informações e dos eventos subsequentes que tenham ou possam vir a ter efeitos relevantes sobre a situação financeira e as operações da Sociedade e de suas controladas.
3. Baseados em nossa revisão especial, não temos conhecimento de nenhuma modificação relevante que deva ser feita nas Informações Trimestrais acima referidas para que estas estejam de acordo com as práticas contábeis adotadas no Brasil, aplicadas de forma condizente com as normas expedidas pela Comissão de Valores Mobiliários, especificamente aplicáveis à elaboração das Informações Trimestrais.
4. Anteriormente, revisamos os balanços patrimoniais (individual e consolidado) levantados em 30 de junho de 2005 e as demonstrações do resultado (individual e consolidada) referentes ao trimestre e período de nove meses findos em 30 de setembro de 2004, apresentados para fins de comparação, sobre os quais emitimos relatórios de revisão especial, sem ressalvas, datados de 22 de julho de 2005 e de 29 de outubro de 2004, respectivamente.

São Paulo, 31 de outubro de 2005

DELOITTE TOUCHE TOHMATSU
Auditores Independentes
CRC nº 2 SP 011609/O-8

Michael J. Morrell
Contador
CRC nº 1 SP 131535/O-5 S/MG

As folhas das ITR, por nós revisadas, estão rubricadas tão-somente para fins de identificação.

01.01 - IDENTIFICAÇÃO

1 - CÓDIGO CVM 00315-8	2 - DENOMINAÇÃO SOCIAL CIA TECIDOS NORTE DE MINAS - COTEMINAS	3 - CNPJ 22.677.520/0001-76
---------------------------	------------------------------------------------------------------	--------------------------------

ÍNDICE

GRUPO	QUADRO	DESCRIÇÃO	PÁGINA
01	01	IDENTIFICAÇÃO	1
01	02	SEDE	1
01	03	DIRETOR DE RELAÇÕES COM INVESTIDORES (Endereço para Correspondência com a Companhia)	1
01	04	REFERÊNCIA DO ITR	1
01	05	COMPOSIÇÃO DO CAPITAL SOCIAL	2
01	06	CARACTERÍSTICAS DA EMPRESA	2
01	07	SOCIEDADES NÃO INCLUÍDAS NAS DEMONSTRAÇÕES FINANCEIRAS CONSOLIDADAS	2
01	08	PROVENTOS EM DINHEIRO	2
01	09	CAPITAL SOCIAL SUBSCRITO E ALTERAÇÕES NO EXERCÍCIO SOCIAL EM CURSO	3
01	10	DIRETOR DE RELAÇÕES COM INVESTIDORES	3
02	01	BALANÇO PATRIMONIAL ATIVO	4
02	02	BALANÇO PATRIMONIAL PASSIVO	5
03	01	DEMONSTRAÇÃO DO RESULTADO	7
08	01	BALANÇO PATRIMONIAL ATIVO CONSOLIDADO	9
08	02	BALANÇO PATRIMONIAL PASSIVO CONSOLIDADO	10
09	01	DEMONSTRAÇÃO DO RESULTADO CONSOLIDADO	12
06	01	NOTAS EXPLICATIVAS	14
07	01	COMENTÁRIO DO DESEMPENHO DA COMPANHIA NO TRIMESTRE	31
12	01	COMENTÁRIO DO DESEMPENHO CONSOLIDADO NO TRIMESTRE	32
13	01	PARTICIPAÇÃO EM SOCIEDADES CONTROLADAS E/OU COLIGADAS	44
21	01	RELATÓRIO DA REVISÃO ESPECIAL	45
		COMPANHIA TECIDOS SANTANENSE	
		COTEMINAS INTERNATIONAL LTD.	
		WENTEX INTERNATIONAL LTD.	
		AMERICAN SPORTSWEAR LTDA.	
		FIAÇÃO CANADÁ S.A.	
		OXFORD COMÉRCIO E PARTICIPAÇÕES S.A.	/45