

O REGISTRO NA CVM NÃO IMPLICA QUALQUER APRECIÇÃO SOBRE A COMPANHIA, SENDO OS SEUS ADMINISTRADORES RESPONSÁVEIS PELA VERACIDADE DAS INFORMAÇÕES PRESTADAS.

01.01 - IDENTIFICAÇÃO

1 - CÓDIGO CVM 00315-8	2 - DENOMINAÇÃO SOCIAL CIA TECIDOS NORTE DE MINAS - COTEMINAS	3 - CNPJ 22.677.520/0001-76
4 - NIRE 31.3.003.731.2		

01.02 - SEDE

1 - ENDEREÇO COMPLETO Av. Magalhães Pinto, 4000		2 - BAIRRO OU DISTRITO Planalto	
3 - CEP 39404-166	4 - MUNICÍPIO Montes Claros		5 - UF MG
6 - DDD 0038	7 - TELEFONE 3229-5000	8 - TELEFONE 0000-0000	9 - TELEFONE 0000-0000
10 - TELEX 0000000			
11 - DDD 0038	12 - FAX 3229-5050	13 - FAX 0000-0000	14 - FAX 0000-0000
15 - E-MAIL Jbomfim@coteminas.com.br			

01.03 - DIRETOR DE RELAÇÕES COM INVESTIDORES (Endereço para Correspondência com a Companhia)

1 - NOME João Batista Da Cunha Bomfim			
2 - ENDEREÇO COMPLETO Av. Paulista, Nº 1754 - 2º Sobreloja		3 - BAIRRO OU DISTRITO Cerqueira Cesar	
4 - CEP 01310-920	5 - MUNICÍPIO São Paulo		6 - UF SP
7 - DDD 0011	8 - TELEFONE 3145-4411	9 - TELEFONE 3145-4412	10 - TELEFONE 3145-4424
11 - TELEX 0000000			
12 - DDD 0011	13 - FAX 3145-4474	14 - FAX 3145-4428	15 - FAX 3145-4426
16 - E-MAIL Jbomfim@coteminas.com.br			

01.04 - REFERÊNCIA / AUDITOR

EXERCÍCIO SOCIAL EM CURSO		TRIMESTRE ATUAL			TRIMESTRE ANTERIOR		
1 - INÍCIO	2 - TÉRMINO	3 - NÚMERO	4 - INÍCIO	5 - TÉRMINO	6 - NÚMERO	7 - INÍCIO	8 - TÉRMINO
01/01/2001	31/12/2001	1	01/01/2001	31/03/2001	4	01/10/2000	31/12/2000
9 - NOME/RAZÃO SOCIAL DO AUDITOR Arthur Andersen S/c.					10 - CÓDIGO CVM 00283-6		
11 - NOME DO RESPONSÁVEL TÉCNICO Edimar Facco					12 - CPF DO RESP. TÉCNICO 012.937.208-01		

01.01 - IDENTIFICAÇÃO

1 - CÓDIGO CVM 00315-8	2 - DENOMINAÇÃO SOCIAL CIA TECIDOS NORTE DE MINAS - COTEMINAS	3 - CNPJ 22.677.520/0001-76
---------------------------	--	--------------------------------

01.05 - COMPOSIÇÃO DO CAPITAL SOCIAL

Número de Ações (Mil)	1 - TRIMESTRE ATUAL 31/03/2001	2 - TRIMESTRE ANTERIOR 31/12/2000	3 - IGUAL TRIMESTRE EX. ANTERIOR 31/03/2000
Do Capital Integralizado			
1 - Ordinárias	2.176.598	2.176.598	2.199.598
2 - Preferenciais	3.107.609	1.951.689	1.976.169
3 - Total	5.284.207	4.128.287	4.175.767
Em Tesouraria			
4 - Ordinárias	0	0	23.000
5 - Preferenciais	0	0	24.480
6 - Total	0	0	47.480

01.06 - CARACTERÍSTICAS DA EMPRESA

1 - TIPO DE EMPRESA Empresa Comercial, Industrial e Outras
2 - TIPO DE SITUAÇÃO Operacional
3 - NATUREZA DO CONTROLE ACIONÁRIO Privada Nacional
4 - CÓDIGO ATIVIDADE 1220000 - Têxtil, Vestuário e Calçados
5 - ATIVIDADE PRINCIPAL Indústria E Comércio
6 - TIPO DE CONSOLIDADO Total
7 - TIPO DO RELATÓRIO DOS AUDITORES Sem Ressalva

01.07 - SOCIEDADES NÃO INCLUÍDAS NAS DEMONSTRAÇÕES FINANCEIRAS CONSOLIDADAS

1 - ITEM	2 - CNPJ	3 - DENOMINAÇÃO SOCIAL
----------	----------	------------------------

01.08 - PROVENTOS EM DINHEIRO DELIBERADOS E/OU PAGOS DURANTE E APÓS O TRIMESTRE

1 - ITEM	2 - EVENTO	3 - APROVAÇÃO	4 - PROVENTO	5 - INÍCIO PGTO.	6 - ESPÉCIE E CLASSE DE AÇÃO	7 - VALOR DO PROVENTO P/ AÇÃO
01	AGO	30/04/2001	Dividendo	13/06/2001	ON	0,0014909000
02	AGO	30/04/2001	Juros Sobre Capital Próprio	13/06/2001	ON	0,0023630000
03	AGO	30/04/2001	Dividendo	13/06/2001	PN	0,0014909000
04	AGO	13/06/2001	Juros Sobre Capital Próprio	13/06/2001	PN	0,0023630000

01.01 - IDENTIFICAÇÃO

1 - CÓDIGO CVM -	2 - DENOMINAÇÃO SOCIAL	3 - CNPJ . . / -
---------------------	------------------------	---------------------

01.09 - CAPITAL SOCIAL SUBSCRITO E ALTERAÇÕES NO EXERCÍCIO SOCIAL EM CURSO

1- ITEM	2 - DATA DA ALTERAÇÃO	3 - VALOR DO CAPITAL SOCIAL (Reais Mil)	4 - VALOR DA ALTERAÇÃO (Reais Mil)	5 - ORIGEM DA ALTERAÇÃO	7 - QUANTIDADE DE AÇÕES EMITIDAS (Mil)	8 - PREÇO DA AÇÃO NA EMISSÃO (Reais)
---------	-----------------------	--	---------------------------------------	-------------------------	---	---

01.10 - DIRETOR DE RELAÇÕES COM INVESTIDORES

1 - DATA 15/05/2001	2 - ASSINATURA
------------------------	----------------

01.01 - IDENTIFICAÇÃO

1 - CÓDIGO CVM	2 - DENOMINAÇÃO SOCIAL	3 - CNPJ
00315-8	CIA TECIDOS NORTE DE MINAS - COTEMINAS	22.677.520/0001-76

02.01 - BALANÇO PATRIMONIAL ATIVO (Reais Mil)

1 - CÓDIGO	2 - DESCRIÇÃO	3 - 31/03/2001	4 - 31/12/2000
1	Ativo Total	1.275.594	1.304.154
1.01	Ativo Circulante	436.069	454.942
1.01.01	Disponibilidades	105.084	115.171
1.01.02	Créditos	134.046	134.989
1.01.03	Estoques	159.106	180.519
1.01.04	Outros	37.833	24.263
1.01.04.01	Adiantamentos A Fornecedores	20.966	3.561
1.01.04.02	Outras Contas A Receber	16.867	20.702
1.02	Ativo Realizável a Longo Prazo	214.592	218.499
1.02.01	Créditos Diversos	11.000	10.942
1.02.02	Créditos com Pessoas Ligadas	203.592	207.557
1.02.02.01	Com Coligadas	419	289
1.02.02.02	Com Controladas	203.173	207.268
1.02.02.03	Com Outras Pessoas Ligadas	0	0
1.02.03	Outros	0	0
1.03	Ativo Permanente	624.933	630.713
1.03.01	Investimentos	18.962	23.269
1.03.01.01	Participações em Coligadas	0	0
1.03.01.02	Participações em Controladas	15.429	19.471
1.03.01.03	Outros Investimentos	3.533	3.798
1.03.02	Imobilizado	587.977	589.169
1.03.03	Diferido	17.994	18.275

01.01 - IDENTIFICAÇÃO

1 - CÓDIGO CVM	2 - DENOMINAÇÃO SOCIAL	3 - CNPJ
00315-8	CIA TECIDOS NORTE DE MINAS - COTEMINAS	22.677.520/0001-76

02.02 - BALANÇO PATRIMONIAL PASSIVO (Reais Mil)

1 - CÓDIGO	2 - DESCRIÇÃO	3 - 31/03/2001	4 - 31/12/2000
2	Passivo Total	1.275.594	1.304.154
2.01	Passivo Circulante	152.686	205.964
2.01.01	Empréstimos e Financiamentos	35.014	24.361
2.01.02	Debêntures	0	0
2.01.03	Fornecedores	48.866	125.602
2.01.04	Impostos, Taxas e Contribuições	30.278	24.671
2.01.05	Dividendos a Pagar	21.915	21.415
2.01.06	Provisões	5.812	0
2.01.06.01	Imposto De Renda E Contribuição Social	5.812	0
2.01.07	Dívidas com Pessoas Ligadas	0	0
2.01.08	Outros	10.801	9.915
2.01.08.01	Participações Estatutárias	2.110	2.110
2.01.08.02	Outras Contas A Pagar	8.691	7.805
2.02	Passivo Exigível a Longo Prazo	161.021	164.792
2.02.01	Empréstimos e Financiamentos	114.566	116.806
2.02.02	Debêntures	0	0
2.02.03	Provisões	16.349	15.941
2.02.03.01	Imposto De Renda Diferido	6.254	5.901
2.02.03.02	Provisões Para Impostos	10.095	10.040
2.02.04	Dívidas com Pessoas Ligadas	10	691
2.02.04.01	Empresas Controladas	10	7
2.02.04.02	Empresas Associadas	0	684
2.02.05	Outros	30.096	31.354
2.02.05.01	Prog. Indução Modern. Industrial - Proim	23.903	23.565
2.02.05.02	Outras Obrigações	6.193	7.789
2.03	Resultados de Exercícios Futuros	0	0
2.05	Patrimônio Líquido	961.887	933.398
2.05.01	Capital Social Realizado	800.000	800.000
2.05.02	Reservas de Capital	46.150	36.291
2.05.03	Reservas de Reavaliação	0	0
2.05.03.01	Ativos Próprios	0	0
2.05.03.02	Controladas/Coligadas	0	0
2.05.04	Reservas de Lucro	97.107	97.107
2.05.04.01	Legal	3.216	3.216
2.05.04.02	Estatutária	0	0
2.05.04.03	Para Contingências	0	0
2.05.04.04	De Lucros a Realizar	0	0
2.05.04.05	Retenção de Lucros	93.891	93.891
2.05.04.06	Especial para Dividendos Não Distrib	0	0
2.05.04.07	Outras Reservas de Lucro	0	0
2.05.04.07.01	Ações Em Tesouraria	0	0

01.01 - IDENTIFICAÇÃO

1 - CÓDIGO CVM 00315-8	2 - DENOMINAÇÃO SOCIAL CIA TECIDOS NORTE DE MINAS - COTEMINAS	3 - CNPJ 22.677.520/0001-76
---------------------------	--	--------------------------------

02.02 - BALANÇO PATRIMONIAL PASSIVO (Reais Mil)

1 - CÓDIGO	2 - DESCRIÇÃO	3 -31/03/2001	4 -31/12/2000
2.05.05	Lucros/Prejuizos Acumulados	18.630	0

01.01 - IDENTIFICAÇÃO

1 - CÓDIGO CVM	2 - DENOMINAÇÃO SOCIAL	3 - CNPJ
00315-8	CIA TECIDOS NORTE DE MINAS - COTEMINAS	22.677.520/0001-76

03.01 - DEMONSTRAÇÃO DO RESULTADO (Reais Mil)

1 - CÓDIGO	2 - DESCRIÇÃO	3 - 01/01/2001 a 31/03/2001	4 - 01/01/2001 a 31/03/2001	5 - 01/01/2000 a 31/03/2000	6 - 01/01/2000 a 31/03/2000
3.01	Receita Bruta de Vendas e/ou Serviços	154.880	154.880	141.847	141.847
3.02	Deduções da Receita Bruta	(24.135)	(24.135)	(26.611)	(26.611)
3.03	Receita Líquida de Vendas e/ou Serviços	130.745	130.745	115.236	115.236
3.04	Custo de Bens e/ou Serviços Vendidos	(85.473)	(85.473)	(80.688)	(80.688)
3.05	Resultado Bruto	45.272	45.272	34.548	34.548
3.06	Despesas/Receitas Operacionais	(14.772)	(14.772)	(12.074)	(12.074)
3.06.01	Com Vendas	(8.742)	(8.742)	(6.210)	(6.210)
3.06.02	Gerais e Administrativas	(9.153)	(9.153)	(8.002)	(8.002)
3.06.03	Financeiras	7.316	7.316	3.918	3.918
3.06.03.01	Receitas Financeiras	22.442	22.442	5.513	5.513
3.06.03.02	Despesas Financeiras	(15.126)	(15.126)	(1.595)	(1.595)
3.06.04	Outras Receitas Operacionais	113	113	38	38
3.06.05	Outras Despesas Operacionais	0	0	0	0
3.06.06	Resultado da Equivalência Patrimonial	(4.306)	(4.306)	(1.818)	(1.818)
3.07	Resultado Operacional	30.500	30.500	22.474	22.474
3.08	Resultado Não Operacional	(402)	(402)	(387)	(387)
3.08.01	Receitas	0	0	0	0
3.08.02	Despesas	(402)	(402)	(387)	(387)
3.09	Resultado Antes Tributação/Participações	30.098	30.098	22.087	22.087
3.10	Provisão para IR e Contribuição Social	(11.468)	(11.468)	(8.860)	(8.860)
3.11	IR Diferido	0	0	0	0
3.12	Participações/Contribuições Estatutárias	0	0	0	0
3.12.01	Participações	0	0	0	0
3.12.02	Contribuições	0	0	0	0
3.13	Reversão dos Juros sobre Capital Próprio	0	0	0	0
3.15	Lucro/Prejuízo do Período	18.630	18.630	13.227	13.227

01.01 - IDENTIFICAÇÃO

1 - CÓDIGO CVM 00315-8	2 - DENOMINAÇÃO SOCIAL CIA TECIDOS NORTE DE MINAS - COTEMINAS	3 - CNPJ 22.677.520/0001-76
---------------------------	--	--------------------------------

03.01 - DEMONSTRAÇÃO DO RESULTADO (Reais Mil)

1 - CÓDIGO	2 - DESCRIÇÃO	3 - 01/01/2001 a 31/03/2001	4 - 01/01/2001 a 31/03/2001	5 - 01/01/2000 a 31/03/2000	6 - 01/01/2000 a 31/03/2000
	NÚMERO AÇÕES, EX-TESOURARIA (Mil)	5.284.207	5.284.207	4.128.287	4.128.287
	LUCRO POR AÇÃO (Reais)	0,00353	0,00353	0,00320	0,00320
	PREJUÍZO POR AÇÃO (Reais)				

01.01 - IDENTIFICAÇÃO

1 - CÓDIGO CVM 00315-8	2 - DENOMINAÇÃO SOCIAL CIA TECIDOS NORTE DE MINAS - COTEMINAS	3 - CNPJ 22.677.520/0001-76
---------------------------	--	--------------------------------

08.01 - BALANÇO PATRIMONIAL ATIVO CONSOLIDADO (Reais Mil)

1 - CÓDIGO	2 - DESCRIÇÃO	3 - 31/03/2001	4 - 31/12/2000
1	Ativo Total	1.374.490	1.370.301
1.01	Ativo Circulante	573.560	573.603
1.01.01	Disponibilidades	159.539	150.326
1.01.02	Créditos	180.104	183.545
1.01.03	Estoques	183.618	205.886
1.01.04	Outros	50.299	33.846
1.01.04.01	Adiantamentos A Fornecedores	21.559	4.486
1.01.04.02	Outros Créditos A Receber	28.740	29.360
1.02	Ativo Realizável a Longo Prazo	30.124	28.437
1.02.01	Créditos Diversos	12.116	12.015
1.02.02	Créditos com Pessoas Ligadas	6.747	6.122
1.02.02.01	Com Coligadas	6.747	6.122
1.02.02.02	Com Controladas	0	0
1.02.02.03	Com Outras Pessoas Ligadas	0	0
1.02.03	Outros	11.261	10.300
1.02.03.01	Impostos A Recuperar	11.261	10.300
1.03	Ativo Permanente	770.806	768.261
1.03.01	Investimentos	3.570	3.834
1.03.01.01	Participações em Coligadas	0	0
1.03.01.02	Participações em Controladas	0	0
1.03.01.03	Outros Investimentos	3.570	3.834
1.03.02	Imobilizado	740.594	738.295
1.03.03	Diferido	26.642	26.132

01.01 - IDENTIFICAÇÃO

1 - CÓDIGO CVM	2 - DENOMINAÇÃO SOCIAL	3 - CNPJ
00315-8	CIA TECIDOS NORTE DE MINAS - COTEMINAS	22.677.520/0001-76

08.02 - BALANÇO PATRIMONIAL PASSIVO CONSOLIDADO (Reais Mil)

1 - CÓDIGO	2 - DESCRIÇÃO	3 - 31/03/2001	4 - 31/12/2000
2	Passivo Total	1.374.490	1.370.301
2.01	Passivo Circulante	220.938	242.267
2.01.01	Empréstimos e Financiamentos	80.673	40.014
2.01.02	Debêntures	0	0
2.01.03	Fornecedores	55.467	132.630
2.01.04	Impostos, Taxas e Contribuições	39.186	35.385
2.01.05	Dividendos a Pagar	21.915	21.415
2.01.06	Provisões	5.812	0
2.01.06.01	Imposto De Renda E Contribuição Social	5.812	0
2.01.07	Dívidas com Pessoas Ligadas	0	0
2.01.08	Outros	17.885	12.823
2.01.08.01	Participações Estatutárias	2.110	2.110
2.01.08.02	Outras Contas A Pagar	15.775	10.713
2.02	Passivo Exigível a Longo Prazo	163.165	166.081
2.02.01	Empréstimos e Financiamentos	114.566	116.806
2.02.02	Debêntures	0	0
2.02.03	Provisões	17.610	17.146
2.02.03.01	Imposto De Renda	6.254	5.901
2.02.03.02	Provisões Para Impostos	11.356	11.245
2.02.04	Dívidas com Pessoas Ligadas	195	1.185
2.02.04.01	Empresas Associadas	195	1.185
2.02.05	Outros	30.794	30.944
2.02.05.01	Prog. Ind. Modern. Industrial Proim	23.903	23.565
2.02.05.02	Outras Obrigações	6.891	7.379
2.03	Resultados de Exercícios Futuros	0	0
2.04	Participações Minoritárias	30.087	30.776
2.05	Patrimônio Líquido	960.300	931.177
2.05.01	Capital Social Realizado	800.000	800.000
2.05.02	Reservas de Capital	46.150	36.291
2.05.03	Reservas de Reavaliação	0	0
2.05.03.01	Ativos Próprios	0	0
2.05.03.02	Controladas/Coligadas	0	0
2.05.04	Reservas de Lucro	94.886	94.886
2.05.04.01	Legal	3.216	3.216
2.05.04.02	Estatutária	0	0
2.05.04.03	Para Contingências	0	0
2.05.04.04	De Lucros a Realizar	0	0
2.05.04.05	Retenção de Lucros	91.670	91.670
2.05.04.06	Especial para Dividendos Não Distrib	0	0
2.05.04.07	Outras Reservas de Lucro	0	0
2.05.04.07.01	Ações Em Tesouraria	0	0

01.01 - IDENTIFICAÇÃO

1 - CÓDIGO CVM 00315-8	2 - DENOMINAÇÃO SOCIAL CIA TECIDOS NORTE DE MINAS - COTEMINAS	3 - CNPJ 22.677.520/0001-76
---------------------------	--	--------------------------------

08.02 - BALANÇO PATRIMONIAL PASSIVO CONSOLIDADO (Reais Mil)

1 - CÓDIGO	2 - DESCRIÇÃO	3 -31/03/2001	4 -31/12/2000
2.05.05	Lucros/Prejuizos Acumulados	19.264	0

01.01 - IDENTIFICAÇÃO

1 - CÓDIGO CVM	2 - DENOMINAÇÃO SOCIAL	3 - CNPJ
00315-8	CIA TECIDOS NORTE DE MINAS - COTEMINAS	22.677.520/0001-76

09.01 - DEMONSTRAÇÃO DO RESULTADO CONSOLIDADO (Reais Mil)

1 - CÓDIGO	2 - DESCRIÇÃO	3 - 01/01/2001 a 31/03/2001	4 - 01/01/2001 a 31/03/2001	5 - 01/01/2000 a 31/03/2000	6 - 01/01/2000 a 31/03/2000
3.01	Receita Bruta de Vendas e/ou Serviços	202.277	202.277	160.708	160.708
3.02	Deduções da Receita Bruta	(28.985)	(28.985)	(29.274)	(29.274)
3.03	Receita Líquida de Vendas e/ou Serviços	173.292	173.292	131.434	131.434
3.04	Custo de Bens e/ou Serviços Vendidos	(114.483)	(114.483)	(93.056)	(93.056)
3.05	Resultado Bruto	58.809	58.809	38.378	38.378
3.06	Despesas/Receitas Operacionais	(28.584)	(28.584)	(15.586)	(15.586)
3.06.01	Com Vendas	(14.391)	(14.391)	(7.555)	(7.555)
3.06.02	Gerais e Administrativas	(12.069)	(12.069)	(9.416)	(9.416)
3.06.03	Financeiras	(1.338)	(1.338)	1.354	1.354
3.06.03.01	Receitas Financeiras	18.833	18.833	2.869	2.869
3.06.03.02	Despesas Financeiras	(20.171)	(20.171)	(1.515)	(1.515)
3.06.04	Outras Receitas Operacionais	70	70	0	0
3.06.05	Outras Despesas Operacionais	0	0	(336)	(336)
3.06.06	Resultado da Equivalência Patrimonial	(856)	(856)	367	367
3.07	Resultado Operacional	30.225	30.225	22.792	22.792
3.08	Resultado Não Operacional	(446)	(446)	(349)	(349)
3.08.01	Receitas	0	0	0	0
3.08.02	Despesas	(446)	(446)	(349)	(349)
3.09	Resultado Antes Tributação/Participações	29.779	29.779	22.443	22.443
3.10	Provisão para IR e Contribuição Social	(11.468)	(11.468)	(8.860)	(8.860)
3.11	IR Diferido	0	0	0	0
3.12	Participações/Contribuições Estatutárias	0	0	0	0
3.12.01	Participações	0	0	0	0
3.12.02	Contribuições	0	0	0	0
3.13	Reversão dos Juros sobre Capital Próprio	0	0	0	0
3.14	Participações Minoritárias	953	953	622	622
3.15	Lucro/Prejuízo do Período	19.264	19.264	14.205	14.205

01.01 - IDENTIFICAÇÃO

1 - CÓDIGO CVM 00315-8	2 - DENOMINAÇÃO SOCIAL CIA TECIDOS NORTE DE MINAS - COTEMINAS	3 - CNPJ 22.677.520/0001-76
---------------------------	--	--------------------------------

09.01 - DEMONSTRAÇÃO DO RESULTADO CONSOLIDADO (Reais Mil)

1 - CÓDIGO	2 - DESCRIÇÃO	3 - 01/01/2001 a 31/03/2001	4 - 01/01/2001 a 31/03/2001	5 - 01/01/2000 a 31/03/2000	6 - 01/01/2000 a 31/03/2000
	NÚMERO AÇÕES, EX-TESOURARIA (Mil)	5.284.207	5.284.207	4.128.287	4.128.287
	LUCRO POR AÇÃO (Reais)	0,00365	0,00365	0,00344	0,00344
	PREJUÍZO POR AÇÃO (Reais)				

00315-8 CIA TECIDOS NORTE DE MINAS - COTEMINAS 22.677.520/0001-76

06.01 - NOTAS EXPLICATIVAS

NOTAS EXPLICATIVAS ÀS DEMONSTRAÇÕES CONTÁBEIS

EM 31 DE MARÇO DE 2001

(Valores expressos em milhares de reais)

1. CONTEXTO OPERACIONAL

A Companhia de Tecidos Norte de Minas - COTEMINAS é uma companhia aberta que tem por objetivo social a produção e a comercialização de fios e tecidos em geral, importação e exportação, podendo participar do capital de outras empresas e adquirir títulos negociáveis no mercado de capitais.

A Sociedade é uma indústria líder do setor têxtil no Brasil e um dos maiores fabricantes integrados no país de tecidos para acessórios domésticos e vestuário. A Sociedade produz e comercializa fios, tecidos acabados e não acabados, confeccionados para cama, mesa e banho, e produtos em malha para vestuário, como camisetas, meias e cuecas. Seus produtos confeccionados são comercializados através das mais tradicionais marcas do mercado como Artex, Santista, Paládio, Calfat e Garcia, entre outras, para produtos de cama, mesa e banho, e Attitude e Jamm, entre outras, para produtos de vestuário, além de suprir grandes redes com marcas próprias e/ou exclusivas.

A Sociedade e suas filiais estão instaladas na área da Superintendência do Desenvolvimento do Nordeste - SUDENE.

2. APRESENTAÇÃO DAS DEMONSTRAÇÕES CONTÁBEIS

a. Práticas Contábeis

As demonstrações contábeis anexas foram elaboradas de acordo com as práticas contábeis emanadas da legislação societária brasileira e disposições complementares da Comissão de Valores Mobiliários - CVM.

Os principais critérios adotados na elaboração dessas demonstrações contábeis são como segue:

(a) Atualizações Monetárias e Cambiais--Os ativos e passivos sujeitos a atualizações monetárias ou cambiais estão atualizados até 31 de março de 2001, de acordo com as taxas publicadas pelo Banco Central do Brasil - BACEN ou pelos índices contratualmente estipulados. Os ganhos e as perdas cambiais e as variações monetárias são reconhecidos no resultado do exercício.

(b) Aplicações Financeiras--São registradas ao custo, acrescido dos rendimentos auferidos até a data do balanço.

(c) Provisão para Devedores Duvidosos--É calculada em montante suficiente para cobrir eventuais perdas sobre os valores a receber.

(d) Estoques--São avaliados ao custo médio de aquisição ou produção e são inferiores aos preços de mercado ou aos valores de realização.

00315-8

CIA TECIDOS NORTE DE MINAS - COTEMINAS

22.677.520/0001-76

06.01 - NOTAS EXPLICATIVAS

(e) Investimentos--Os investimentos em controladas são avaliados pelo método de equivalência patrimonial. Os demais investimentos são avaliados ao custo corrigido até 31 de dezembro de 1995, reduzidos ao valor de realização, quando necessário.

(f) Imobilizado--Registrado ao custo corrigido monetariamente até 31 de dezembro de 1995. As depreciações são computadas pelo método linear com base nas taxas que levam em consideração a vida útil estimada dos bens.

(g) Diferido--Está representado, em sua maior parte, por despesas e gastos de organização em fase pré-operacional, corrigidos monetariamente até 31 de dezembro de 1995, que estão sendo amortizados a taxas de 10% a 20% ao ano. Inclui resultado de exercícios futuros representado pelo saldo credor do diferido na fase pré-operacional, líquido de impostos, apurado na controlada EMBRATEX - Empresa Brasileira de Fiação e Tecidos S.A., bem como nas afiliadas Wentex Têxtil S.A. e Wentex da Paraíba S.A., todas incorporadas à Sociedade em 1997.

(h) Fornecedores--Representam o saldo a pagar aos fornecedores de matéria-prima, insumos e serviços e o financiamento para compra de matéria-prima.

(i) Provisão para Imposto de Renda--A provisão para imposto de renda é calculada à alíquota de 15% sobre o resultado tributável acrescido do adicional de 10% e registrada como se devida fosse, de acordo com a legislação fiscal. A parcela da provisão relativa à redução e à isenção do imposto de renda é revertida a crédito do patrimônio líquido.

(j) Provisão para Contribuição Social-- Foi constituída provisão para contribuição social que está refletida após o lucro operacional e calculada à alíquota de 9% sobre o resultado tributável (12% em janeiro de 2000).

(k) Juros sobre o Capital Próprio--Os juros sobre o capital próprio são contabilizados em despesas financeiras, como requerido pela legislação fiscal, e para efeito das demonstrações contábeis esses juros são eliminados das despesas financeiras e são apresentados na conta de lucros acumulados em contrapartida de dividendos a pagar no passivo circulante.

00315-8 CIA TECIDOS NORTE DE MINAS - COTEMINAS 22.677.520/0001-76

06.01 - NOTAS EXPLICATIVAS

b. Critérios de Consolidação

As demonstrações contábeis consolidadas abrangem as demonstrações contábeis da controladora e das seguintes empresas controladas:

	Participação no capital total -	
	%	
	31.03.2001	31.03.2000
Coteminas International Ltd.	100	100
Wentex International Ltd.	100	100
Toália S.A. Indústria Têxtil	50	50

O processo de consolidação das contas patrimoniais e de resultados corresponde à soma dos saldos das contas do ativo, passivo, receitas e despesas, segundo a sua natureza, complementada com a eliminação dos investimentos nas empresas controladas, dos saldos das contas entre as empresas incluídas na consolidação e dos lucros não realizados.

As demonstrações contábeis das empresas controladas sediadas no exterior foram convertidas para reais, com base na taxa corrente do dólar vigente em 31 de março de 2001, R\$2,1616 (R\$1,9554 em 31 de dezembro de 2000 e R\$1,7473 em 31 de março de 2000), e seguem os mesmos princípios contábeis da controladora.

Foi destacada do patrimônio líquido e do resultado a participação dos acionistas minoritários.

A conciliação entre o resultado e o patrimônio líquido da controladora e consolidado em 31 de março de 2001 é como segue:

	Lucro líquido do período		Patrimônio líquido	
	31.03.2001	31.03.2000	31.03.2001	31.12.2000
Controladora	18.630	13.227	961.887	933.398
Resultados não realizados entre a controladora e suas controladas	634	978	(1.587)	(2.221)
Consolidado	19.264	14.205	960.300	931.177

00315-8 CIA TECIDOS NORTE DE MINAS - COTEMINAS 22.677.520/0001-76

06.01 - NOTAS EXPLICATIVAS

3. DUPLICATAS A RECEBER

	<u>31.03.2001</u>	<u>31.12.2000</u>
Controladora:		
Clientes no mercado interno	111.251	116.353
Clientes no mercado externo	17.860	20.107
Empresa controlada	10.659	5.109
Adiantamento de contrato de câmbio	(58)	(914)
	-----	-----
	139.712	140.655
Provisão para devedores duvidosos	(5.666)	(5.666)
	-----	-----
	<u>134.046</u>	<u>134.989</u>
	=====	=====
Consolidado:		
Clientes no mercado interno	130.310	132.359
Clientes no mercado externo	56.904	59.672
Adiantamento de contrato de câmbio	(740)	(2.756)
	-----	-----
	186.474	189.275
Provisão para devedores duvidosos	(6.370)	(5.730)
	-----	-----
	<u>180.104</u>	<u>183.545</u>
	=====	=====

4. ESTOQUES

	<u>31.03.2001</u>	<u>31.12.2000</u>
Controladora:		
Matéria-prima e secundários	104.357	129.366
Produtos em elaboração	15.747	14.663
Produtos acabados	39.002	36.490
	-----	-----
	159.106	180.519
	-----	-----
	<u>159.106</u>	<u>180.519</u>
	=====	=====
Consolidado:		
Matéria-prima e secundários	93.893	123.495
Produtos em elaboração	26.737	27.763
Produtos acabados	62.922	54.513
Importação em andamento	66	115
	-----	-----
	183.618	205.886
	-----	-----
	<u>183.618</u>	<u>205.886</u>
	=====	=====

00315-8 CIA TECIDOS NORTE DE MINAS - COTEMINAS 22.677.520/0001-76

06.01 - NOTAS EXPLICATIVAS

5. INVESTIMENTOS EM CONTROLADAS

	Patrimônio Líquido	Partic. - %	Resultado do exercício	Ágio (Deságio)	Total da controladora		Resultado da equivalência patrimonial controladora	
					31.03.2001	31.12.2000	31.03.2001	31.03.2000
Toália S.A. Indústria Têxtil	60.394	50	(1.261)	-	30.197	30.827	(630)	(551)
COTEMINAS International Ltd.	(9.652)	100	(1.625)	-	(9.652)	(7.261)	(2.391)	(765)
Wentex International Ltd.	(5.062)	100	(535)	-	(5.062)	(4.095)	(967)	(502)
American Sportswear S.A.	(108)	50	(635)	1.030	(54)	-	(318)	-
					-----	-----	-----	-----
					15.429	19.471	(4.306)	(1.818)
					=====	=====	=====	=====

Toália S.A. Indústria Têxtil

Em consonância com o “Fato Relevante” divulgado em 9 de maio de 2000, e conforme determinado no termo aditivo ao acordo de associação, celebrado entre a Sociedade e a Artex em setembro de 1997, para a administração e operação da Toália S.A. Indústria Têxtil, em 31 de maio de 2000, foram implementados os seguintes atos:

- A Artex subscreveu e integralizou aumento de capital na Toália, mediante conferência de ativos operacionais, basicamente compostos pelos ativos imobilizados, tangíveis e intangíveis, de sua unidade fabril sediada em Blumenau - SC, pelo valor de R\$20.000, recebendo 658.111 ações preferenciais sem direito a voto.
- A Sociedade subscreveu e integralizou aumento de capital na Toália, mediante a capitalização de créditos existentes na empresa, no valor de R\$20.000, recebendo 658.111 ações ordinárias com direito de voto.
- A Artex alterou sua razão social para Kuala S.A. e o endereço de sua sede social.

Como resultado das implementações, a Toália, controlada da Sociedade, a partir de 1º de junho de 2000, opera com duas unidades fabris, uma em João Pessoa - PB, sua sede, e outra em Blumenau - SC, sua filial. Seu capital social passou para R\$98.803, representado por 5.265.625 ações nominativas sem valor nominal, sendo 2.632.787 ações ordinárias com direito de voto, 2.628.371 ações preferenciais classe “A” sem direito a voto e 4.467 ações preferenciais classe “B” sem direito a voto.

Após a subscrição acima a composição acionária da Toália é como segue:

Acionistas	Ordinárias	Preferenciais	Total
Companhia de Tecidos Norte de Minas - COTEMINAS	2.632.785	-	2.632.785
Kuala S.A.	1	2.632.784	2.632.785
Outros	1	54	55
	-----	-----	-----
	2.632.787	2.632.838	5.265.625
	=====	=====	=====

00315-8 CIA TECIDOS NORTE DE MINAS - COTEMINAS 22.677.520/0001-76

06.01 - NOTAS EXPLICATIVAS

6. IMOBILIZADO

	Taxa anual de depreciação - %	Controladora		Consolidado	
		31.03.2001	31.12.2000	31.03.2001	31.12.2000
Terrenos e benfeitorias	-	10.723	10.611	14.007	13.845
Edifícios	1,67 a 4	203.179	201.162	238.043	234.739
Instalações	6,67 a 10	81.080	79.389	97.451	95.381
Equipamentos	4 a 20	462.242	462.815	563.584	561.982
Móveis e utensílios	10	6.777	6.070	8.192	7.432
Veículos	20	5.663	4.752	6.193	5.306
Marcas e patentes	-	166	164	17.763	17.346
Obras em andamento	-	39.288	36.312	46.873	42.639
Outros	5 a 10	7.163	5.882	9.103	7.248
		-----	-----	-----	-----
		816.281	807.157	1.001.209	985.918
Depreciação acumulada		(228.304)	(217.988)	(260.615)	(247.623)
		-----	-----	-----	-----
		587.977	589.169	740.594	738.295
		=====	=====	=====	=====

7. DIFERIDO

	Controladora		Consolidado	
	31.03.2001	31.12.2000	31.03.2001	31.12.2000
Despesas pré-operacionais	51.827	51.799	62.532	61.092
Despesas com emissão dos "Global Depository Shares - GDS"	4.398	4.398	4.398	4.398
Resultado de exercícios futuros	(2.499)	(3.296)	(2.499)	(3.296)
	-----	-----	-----	-----
	53.726	52.901	64.431	62.194
Amortização acumulada	(35.732)	(34.626)	(37.789)	(36.062)
	-----	-----	-----	-----
	17.994	18.275	26.642	26.132
	=====	=====	=====	=====

00315-8 CIA TECIDOS NORTE DE MINAS - COTEMINAS 22.677.520/0001-76

06.01 - NOTAS EXPLICATIVAS

8. EMPRÉSTIMOS E FINANCIAMENTOS

	Moeda	Taxa anual de juros - %	Vencimento	Controladora		Consolidado	
				31.03.2001	31.12.2000	31.03.2001	31.12.2000
Adiantamento de contrato de câmbio:							
Banco do Brasil S.A.	US\$	5,38/5,435	2001	5.564	-	17.036	-
Banco Sudameris S.A.	US\$	5,20/7,05	2001	4.323	-	10.489	101
Banco Mercantil Finasa S.A.	US\$	5,34	2001	-	-	10.791	-
				-----	-----	-----	-----
				9.887	-	38.316	101
Moeda nacional:							
Banco de Desenvolvimento de Minas Gerais (FINAME)	R\$	9,0/11,0	2001	148	203	148	203
Banco Nacional de Desenvolvimento Econômico e Social - BNDES	R\$	TJLP + 1,5/1,3	2003	60.879	59.443	60.879	59.443
				-----	-----	-----	-----
				61.027	59.646	61.027	59.646
Moeda estrangeira:							
International Finance Corporation - IFC	US\$	2,5/2,75 (*)	2007	54.912	56.476	54.912	56.476
Tomen Corporation	FR.SWF	1,5 (*)	2003	22.326	23.254	22.326	23.254
Vouk Machine	US\$/DM	7,0/9,0	2002	1.428	1.791	1.428	1.791
ABN AMRO Bank	US\$	1,25 (*)	2001	-	-	17.230	9.578
Banco Itaú S.A.	US\$	0,625 (*)	2001	-	-	-	5.974
				-----	-----	-----	-----
				78.666	81.521	95.896	97.073
				-----	-----	-----	-----
Total				149.580	141.167	195.239	156.820
Parcelas de curto prazo				(35.014)	(24.361)	(80.673)	(40.014)
Parcelas de longo prazo				114.566	116.806	114.566	116.806
				=====	=====	=====	=====

(*) Mais LIBOR.

00315-8 CIA TECIDOS NORTE DE MINAS - COTEMINAS 22.677.520/0001-76

06.01 - NOTAS EXPLICATIVAS

Os empréstimos são garantidos por bens do imobilizado no montante de R\$98.652 em 31 de março de 2001 e por garantias bancárias, avais e recebíveis no montante de R\$39.093.

Os vencimentos dos empréstimos são como segue:

	31.03.2001	31.12.2000
2001	72.361	40.014
2002	53.240	51.189
2003	45.566	43.842
2004	11.913	10.777
2005	4.053	3.666
2006	4.053	3.666
2007	4.053	3.666
	-----	-----
	195.239	156.820
	=====	=====

9. PATRIMÔNIO LÍQUIDO

a. Capital Social

O capital social subscrito e realizado está representado como segue:

	31.03.2001	31.03.2000
Ordinárias	2.176.597.891	2.199.597.891
Preferenciais	3.107.609.162	1.976.168.869
	-----	-----
	5.284.207.053	4.175.766.760
	=====	=====

Todas as ações são nominativas e sem valor nominal. As ações preferenciais não possuem direito de voto e gozam das seguintes vantagens: (a) prioridade no reembolso do capital na hipótese de liquidação; (b) prioridade na distribuição de dividendos; e (c) recebimento de um dividendo mínimo de 2% sobre a parcela do capital por elas representado.

Em Assembléia Geral Extraordinária realizada em 29 de abril de 2000 foi aprovado o cancelamento das 47.480.000 ações existentes em Tesouraria, sendo 23.000.000 de ações ordinárias e 24.480.000 ações preferenciais.

Em Assembléia Geral Extraordinária realizada em 23 de novembro de 2000 foi aprovado aumento de capital no valor de R\$74.008, mediante a capitalização de reservas de capital e de reservas de lucros, com a emissão de 1.155.920.293 novas ações preferenciais, nominativas, sem valor nominal e sem direito a voto.

b. Dividendos Propostos

00315-8 CIA TECIDOS NORTE DE MINAS - COTEMINAS 22.677.520/0001-76

06.01 - NOTAS EXPLICATIVAS

Aos acionistas é assegurado um dividendo correspondente a 1/3 do lucro líquido do exercício, observadas as vantagens legais e estatutárias atribuídas a cada espécie de ação.

Em Assembléia Geral Ordinária realizada em 30 de abril de 2001 foi aprovada a proposta de distribuição de dividendos no montante de R\$20.365, sendo R\$12.487 correspondente a juros sobre o capital próprio, líquido de imposto de renda na fonte, representando R\$2,3630 por lote de mil ações, para todos os acionistas com posição acionária em 31 de dezembro de 2000 e, mais R\$7.878 representando R\$1,4909 por lote de mil ações, também para todos os acionistas, com posição acionária na data da Assembléia. Os dividendos serão colocados à disposição dos acionistas, a partir do dia 13 de junho próximo.

10. TRANSAÇÕES COM PARTES RELACIONADAS

	A receber		A pagar		Vendas	
	31.03.2001	31.12.2000	31.03.2001	31.12.2000	31.03.2001	31.03.2000
Controladas:						
Toália S.A Indústria Têxtil	112.279	126.441	-	-	14.766	6.542
COTEMINAS International Ltd.	66.369	59.028	-	-	-	-
Wentex International Ltd.	24.525	21.799	-	-	-	-
Toália S.A. Indústria Têxtil (sucursal Argentina)	-	-	-	-	4.815	4.602
American Sportswear S.A.	-	-	10	7	822	-
	-----	-----	-----	-----	-----	-----
	203.173	207.268	10	7	20.403	11.144
	=====	=====	=====	=====	=====	=====
Coligadas e associadas:						
José Alencar Gomes da Silva – Comércio, Participações e Empreendimentos S.A.	419	-	-	-	-	-
ECOPAR - Emp. Com. e Par. Ltda.	-	-	-	68	-	-
ECONORTE - Emp. Construtora Norte de Minas Ltda.	-	-	-	616	-	-
Wembley S.A.	-	183	-	-	-	-
Fazenda do Cantagalo Ltda.	-	106	-	-	-	-
	-----	-----	-----	-----	-----	-----
	419	289	-	684	-	-
	=====	=====	=====	=====	=====	=====

Os saldos referem-se a empréstimos com vencimentos a longo prazo, cujos encargos, para coligadas e associadas, foram calculados de acordo com as taxas equivalentes às praticadas pelo mercado financeiro (100% da variação do Certificado de Depósito Interbancário - CDI para empresas sediadas no Brasil e LIBOR mais 3% ao ano para empresas sediadas no exterior). As transações comerciais são realizadas a preços e condições usuais de mercado.

00315-8 CIA TECIDOS NORTE DE MINAS - COTEMINAS 22.677.520/0001-76

06.01 - NOTAS EXPLICATIVAS

A Sociedade possui contrato de fornecimento de fios e serviços com sua controlada Toália S.A. Indústria Têxtil.

No 1º trimestre de 2001 foram faturados R\$8.950 em serviços de industrialização de fios (no 1º trimestre de 2000 R\$6.542) e R\$5.816 em venda de fios. Em 2001, a Sociedade forneceu produtos de cama, mesa e vestuário para sua controlada Toália S.A. Indústria Têxtil (sucursal Argentina), no valor de R\$4.815 (R\$4.602 no mesmo período de 2000). Essas transações foram praticadas a preços e condições de mercado e atendem à legislação aplicável a preços de transferência.

11. IMPOSTO DE RENDA E CONTRIBUIÇÃO SOCIAL

a. Incentivos Fiscais

Todas as unidades fabris da Sociedade estão localizadas na região da Superintendência do Desenvolvimento do Nordeste - SUDENE, beneficiando-se de incentivos fiscais federais e estaduais.

Os incentivos fiscais federais e estaduais da Sociedade e de suas unidades fabris estão programados para expirar em diferentes datas, dependendo da instalação industrial em questão, de 31 de dezembro de 2002 a 31 de dezembro de 2010.

Esses incentivos são calculados a partir das vendas brutas e do imposto de renda devido sobre o resultado obtido nas operações comerciais e industriais, contabilizados como dedução de vendas ou como despesa de imposto de renda em contrapartida à reserva de capital.

b. Conciliação da Despesa de Imposto de Renda

	Controladora		Consolidado	
	31.03.2001	31.03.2000	31.03.2001	31.03.2000
Lucro líquido antes dos impostos e da participação estatutária	30.098	22.087	29.779	22.443
Diferenças permanentes:				
Equivalência patrimonial	4.306	1.818	856	(367)
Minoritários	-	-	953	622
Prejuízo fiscais em controladas (vide item "d")	-	-	2.816	1.207
Depósitos judiciais (Pis, Cofins)	-	1.364	-	1.364
Outras, líquidas	(10)	(538)	(10)	(538)
	-----	-----	-----	-----
Resultado tributável	34.394	24.731	34.394	24.731
Alíquota de 25%	8.593	6.176	8.593	6.176
Outras deduções líquidas	(217)	469	(217)	469
	-----	-----	-----	-----
Despesa de imposto de renda	8.376	6.645	8.376	6.645
	=====	=====	=====	=====

c. Conciliação da Despesa de Contribuição Social

00315-8 CIA TECIDOS NORTE DE MINAS - COTEMINAS 22.677.520/0001-76

06.01 - NOTAS EXPLICATIVAS

	Controladora		Consolidado	
	31.03.2001	31.03.2000	31.03.2001	31.03.2000
Resultado tributável (vide item "b" acima)	34.394	24.731	34.394	24.731
Diferenças permanentes:				
Depósitos judiciais (Pis, Cofins)	-	(1.364)	-	(1.364)
Outras, líquidas	(41)	(54)	(41)	(54)
Base de cálculo	34.353	23.313	34.353	23.313
Despesa de contribuição social alíquota 9% (2000 - 9,48%)	3.092	2.215	3.092	2.215

d. Prejuízos Fiscais em Controlada

A controlada Toália S.A. Indústria Têxtil possui R\$65.092 em prejuízos fiscais acumulados e R\$52.144 de base de cálculo negativa de contribuição social.

A controlada não constituiu provisão para ativos fiscais diferidos por certas limitações contratuais previstas no "Acordo de Associação" firmado com a Kuala S.A. em 1997 (antiga Artex S.A. - vide Nota 5).

e. Impostos Diferidos e a Recuperar

	Consolidado	
	31.03.2001	31.12.2000
Ativo: (a)		
Impostos a recuperar-		
Imposto sobre Valor Agregado - IVA (b)	9.221	8.415
Imposto de renda sobre ativos	2.040	1.885
	11.261	10.300

(a) Os impostos antecipados como IRRF sobre aplicações financeiras, imposto de renda e contribuição social devidos mensalmente pelo regime de estimativa e eventuais saldos credores de Imposto sobre Circulação de Mercadorias e Serviços - ICMS estão demonstrados líquidos dos saldos a pagar ou consignados em outros créditos a receber no ativo circulante.

(b) Refere-se ao imposto pago sobre a manutenção dos estoques e outros ativos, na Sucursal da Argentina. Sua incidência ocorre sobre as compras de mercadorias e serviços à alíquota de 21%, e são compensadas com as vendas, tributadas pelo mesmo percentual.

Consolidado

00315-8 CIA TECIDOS NORTE DE MINAS - COTEMINAS 22.677.520/0001-76

06.01 - NOTAS EXPLICATIVAS

	31.03.2001	31.12.2000
Passivo:		
Imposto de renda sobre depreciação acelerada incentivada	4.858	4.505
Imposto de renda sobre realização de deságio em controlada	1.396	1.396
	-----	-----
	6.254	5.901
	=====	=====

12. PROGRAMA DE INDUÇÃO À MODERNIZAÇÃO INDUSTRIAL - PROIM

A Sociedade possui crédito junto ao Fundo de Incentivo à Industrialização - FIND, por intermédio do Banco de Desenvolvimento de Minas Gerais - BDMG, para financiar projeto em sua unidade de Montes Claros - MG, com encargos de 3,5% ao ano mais variação do IGP-M, vencíveis a partir de dezembro de 2000 em seis parcelas anuais.

13. PROVISÃO PARA CONTINGÊNCIA

A Sociedade vem discutindo judicialmente a legalidade de alguns tributos e reclamações trabalhistas. A perda estimada foi provisionada com base na opinião de seus assessores jurídicos, sendo que a referida provisão é considerada suficiente pela Administração da Sociedade.

A Sociedade tem efetuado todos os depósitos das importâncias questionadas judicialmente.

14. INSTRUMENTOS FINANCEIROS

A Sociedade participa em operações envolvendo instrumentos financeiros exclusivamente com relação a suas atividades e com o objetivo principal de reduzir a exposição aos riscos de mercado, de moeda e taxa de juros de seus ativos e passivos operacionais.

Em 31 de março de 2001, o valor contábil desses ativos e passivos financeiros, quando comparado com os valores que se poderia obter em um mercado ativo, equivale ao seu correspondente valor de mercado.

15. COBERTURA DE SEGUROS

00315-8	CIA TECIDOS NORTE DE MINAS - COTEMINAS	22.677.520/0001-76
---------	--	--------------------

06.01 - NOTAS EXPLICATIVAS

A Sociedade adota a política de manter cobertura de seguros para os bens do ativo imobilizado, valores e estoques sujeitos a riscos. Em 31 de março de 2001, as coberturas de seguros existentes são suficientes para cobrir eventuais sinistros.

00315-8	CIA TECIDOS NORTE DE MINAS - COTEMINAS	22.677.520/0001-76
---------	--	--------------------

07.01 - COMENTÁRIO DO DESEMPENHO DA COMPANHIA NO TRIMESTRE

Vide grupo 08 – Comentário de Desempenho Consolidado.

12.01 - COMENTÁRIO DO DESEMPENHO CONSOLIDADO NO TRIMESTRE

Resultado Antes dos Juros, Impostos e Depreciações - EBITDA
R\$ milhões

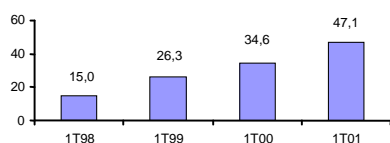

Resultado Antes dos Juros e Impostos - EBIT
R\$ milhões

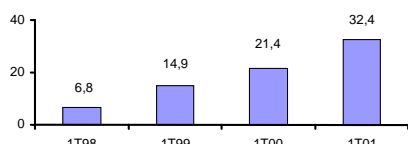

Vendas líquidas
R\$ milhões

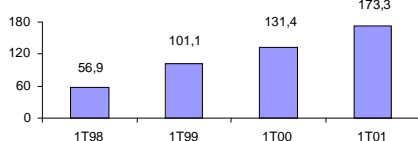

Vendas
Toneladas mil

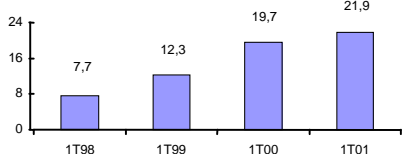

Vendas Líquidas
R\$ milhões

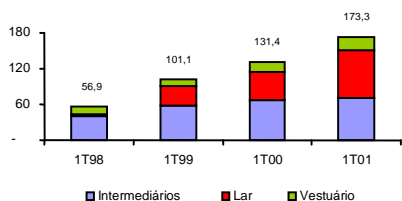

INFORMAÇÕES ACUMULADAS PARA OS TRIMESTRES FINDOS EM MARÇO:

Demonstração de Resultados (R\$M)	1T01	1T00	1T99	1T98
Vendas brutas	202.277	160.708	120.606	66.248
Vendas líquidas	173.292	131.434	101.078	56.878
Custo das vendas	-114.483	-93.056	-70.157	-40.556
Margem bruta	58.809	38.378	30.921	16.322
Despesas de vendas, gerais e administrativas	-26.460	-16.971	-16.052	-9.542
EBIT (1)	32.351	21.407	14.869	6.780
Depreciação e Amortização	14.796	13.158	11.439	8.242
EBITDA (2)	47.147	34.565	26.308	15.022
Resultado financeiro líquido	-1.338	1.354	-2.249	8.570
Variação cambial (março/1999)	-	-	-34.580	-
Lucro antes dos impostos	29.779	22.443	-21.126	15.699
Lucro líquido	19.264	14.205	-17.900	10.401
Lucro líquido por mil ações	3,65	3,44	-5,36	3,09
Ações em circulação (milhares) (3)	5.284.207	4.128.287	3.337.287	3.361.767

Demonstração de Resultados (%)	1T01	1T00	1T99	1T98
Vendas líquidas	100,0	100,0	100,0	100,0
Custo das vendas	-66,1	-70,8	-69,4	71,3
Margem bruta	33,9	29,2	30,6	28,7
Despesas de vendas, gerais e administrativas	-15,3	-12,9	-15,9	-16,8
EBIT	18,7	16,3	14,7	11,9
Depreciação e Amortização	-8,5	-10,0	-11,3	-14,5
EBITDA	27,2	26,3	26,0	26,4
Resultado financeiro líquido	-0,1	0,1	-36,4	15,1
Lucro antes dos impostos	17,2	17,1	-20,9	27,6
Lucro líquido	11,1	10,8	-17,7	18,3

Balanco Patrimonial (R\$M)	1T01	4T00	1T00	1T99
Disponível	159.539	150.326	103.755	92.667
Ativo circulante	573.560	573.603	406.149	383.229
Realizável a longo prazo	30.124	28.437	18.143	25.172
Ativo imobilizado, líquido	740.594	738.295	686.396	594.336
Total do ativo	1.374.490	1.370.301	1.142.495	1.029.312
Dividendos propostos	20.365	20.365	12.078	10.390
Empréstimos de curto prazo(4)	80.673	40.014	65.440	52.885
Passivo circulante	220.938	242.267	139.583	138.665
Financiamentos de longo prazo (5)	114.566	116.806	63.514	118.512
Patrimônio líquido	990.387	961.953	889.383	719.503
Total do passivo	1.374.490	1.370.301	1.142.495	1.029.312

- (1) Calculado como sendo as vendas líquidas menos o custo de vendas e as despesas de vendas, gerais e administrativas.
- (2) Calculado como o resultado operacional (1) mais as despesas de depreciação e amortização do período.
- (3) Calculado com base no número de ações em circulação no final do respectivo período.
- (4) Inclui a parcela corrente do financiamento de longo prazo.
- (5) Exclui a parcela corrente do financiamento de longo prazo.

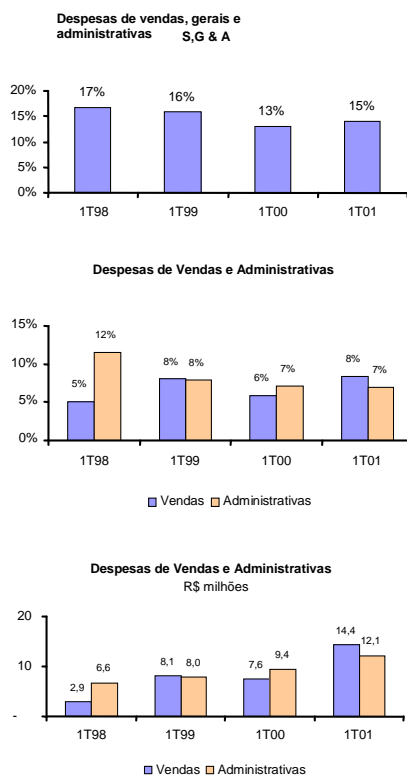

Vendas por segmento:	1T01	1T00	1T99	1T98
Em toneladas:				
Intermediários	14.232	14.461	7.898	5.474
Lar	6.022	3.868	2.959	350
Vestuário	1.670	1.415	1.441	1.920
Total	21.924	19.744	12.298	7.744
Em % de toneladas:				
Intermediários	64,9	73,2	64,2	70,7
Lar	27,5	19,6	24,1	4,5
Vestuário	7,6	7,2	11,7	24,8
Total	100,0	100,0	100,0	100,0
Em milhões de reais:				
Intermediários	71,7	68,0	57,9	39,6
Lar	79,7	47,2	32,5	3,2
Vestuário	21,9	16,2	10,7	14,1
Total	173,3	131,4	101,1	56,9
Em % de reais:				
Intermediários	41,4	51,8	57,3	69,6
Lar	46,0	35,9	32,1	5,6
Vestuário	12,6	12,3	10,6	24,8
Total	100,0	100,0	100,0	100,0
Em reais por kg:				
Intermediários	5,04	4,70	7,33	7,23
Lar	13,22	12,20	10,98	9,14
Vestuário	13,11	11,44	7,43	7,34
Total	7,90	6,66	8,22	7,34

Vendas Líquidas: A receita líquida de vendas no 1º trimestre de 2001 atingiu R\$173,3 milhões, registrando um aumento de 31,8% em relação ao mesmo trimestre do ano anterior. Esse aumento decorre do incremento de 11,0% nos volumes produzidos e vendidos, associado a um aumento de 18,6% no preço médio de venda, motivado por uma maior participação de produtos para o lar na composição das vendas totais. No 1º trimestre de 2001 a participação desses produtos foi de 27,5% enquanto que no 1º trimestre de 2000 foi de 19,6%. (vide quadro de vendas por segmento na página 3)

A receita líquida de vendas no 1º trimestre de 2001, quando comparada com o trimestre anterior, 4º trimestre de 2000, teve um ligeira redução de 5,2%. Essa redução está composta por 4% de redução no preço médio, com uma participação de produtos vendidos de menor preço unitário, e uma redução de 1% no volume vendido.

As vendas no mercado externo da Companhia neste trimestre alcançaram US\$31,0 milhões, e no 1º trimestre de 2000 eram US\$18,3 milhões, registrando um crescimento de 69,4%. No 4º trimestre de 2000 as vendas no mercado externo somaram US\$33,8.

Custos das vendas: A Companhia vem experimentando crescimento em suas margens, decorrente, basicamente, do ganho de escala obtido devido aos maiores volumes produzidos. A margem bruta neste 1º trimestre do ano foi de 33,9%.

Despesas de vendas, gerais e administrativas: No 1º trimestre de 2001 essas despesas somaram R\$26,5 milhões e no 1º trimestre de 2000 R\$17,0 milhões. O crescimento, de 55,9%, decorre do aumento de 89,5%

das despesas de venda, como fretes, comissões e propaganda, e ainda um aumento de 28,7% nas despesas administrativas, principalmente nas rubricas de pessoal, e serviços contratados de terceiros e alugueis.

O incremento nas despesas de vendas foi motivado principalmente porque todo o incremento de vendas ocorrido neste trimestre em comparação ao mesmo trimestre do ano anterior, refere-se a produtos de consumo que tem despesas de comissões, fretes e gastos administrativos (administração de vendas) mais caros, proporcionalmente as vendas, em relação aos produtos intermediários.

Essas despesas, neste 1º trimestre, quando comparadas com as do trimestre anterior (4º trimestre de 2000), praticamente sofreram a mesma variação ocorrida em vendas, ou seja, uma redução de 5,4%.

Resultado das operações "EBIT":^{(1) página1} O resultado das operações no 1º trimestre de 2001 foi de R\$32,4 milhões, o que representa um crescimento de 51,1% em relação aos R\$21,4 milhões alcançados no mesmo trimestre do ano anterior. Esse aumento expressivo decorre basicamente de melhora das margens por diluição dos custos fixos por crescimento da produção e vendas.

Resultado financeiro: As despesas financeiras neste trimestre foram R\$1,4 milhões contra uma receita de R\$1,4 milhões no mesmo trimestre do ano anterior. A variação decorre basicamente pelos juros incorridos no financiamento de matérias-primas.

INFORMAÇÕES PARA OS TRIMESTRES FINDOS EM 2001 E 2000:

Demonstração de Resultado (R\$M)	2T00	3T00	4T00	1T01	%Var. 1T01/4T00	1T00	%Var. 1T01/1T00
Vendas líquidas	157.776	180.663	182.726	173.292	-5,2	131.434	31,8
Custo das vendas	-107.324	-122.845	-121.797	-114.483	-6,0	-93.056	23,0
Margem bruta	50.452	57.818	60.929	58.809	-3,5	38.378	53,2
Despesas de vendas, gerais e administrativas	-21.664	-24.976	-27.971	-26.458	-5,4	-16.971	55,9
EBIT (1)	28.788	32.842	32.958	32.351	-1,8	21.407	51,1
Depreciação e Amortização	12.360	14.096	15.620	14.796	-5,3	13.158	12,4
EBITDA (2)	41.148	46.938	48.578	47.147	-2,9	34.565	36,4
Resultado financeiro líquido	-3.926	- 4.710	-10.135	-1.338	-86,8	1.354	-98,8
Lucro antes dos impostos	24.325	27.268	21.267	29.780	40,0	22.443	32,7
Lucro líquido	15.228	17.393	19.752	19.264	-2,5	14.205	35,6
Lucro líquido por mil ações	3,69	4,21	3,73	3,65	-2,1	3,44	
	6,1						
Volume vendido	21.060	23.783	22.842	21.924	-4,0	19.744	11,0
Preço médio	7,49	7,60	7,99	7,90	-1,1	6,66	
	18,6						

Demonstração de Resultado (%vendas)	2T00	3T00	4T00	1T01	1T00
Vendas líquidas	100	100	100	100	100
Custo das vendas	-68	-68	-67	-66	-71
Margem bruta	32	32	33	34	29
Despesas de vendas, gerais e administrativas	-14	-14	-15	-15	-13
EBIT (1)	18	18	18	19	16
Depreciação e Amortização	8	8	9	8	10
EBITDA (2)	26	26	27	27	26
Resultado financeiro líquido	-2	-3	-6	0	1
Lucro antes dos impostos	15	15	12	17	17
Lucro líquido	10	10	11	11	11

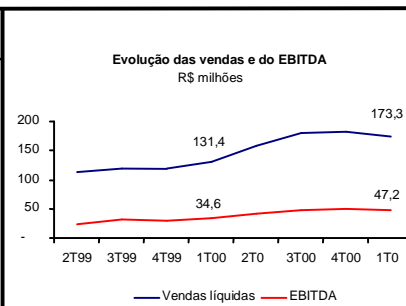

Vendas por segmento:	1T01	4T00	3T00	2T00	1T00	4T99	3T99	2T99
Em toneladas:								
Intermediários	14.232	14.895	15.544	14.618	14.462	11.516	10.153	8.976
Lar	6.021	5.795	5.411	4.087	3.867	3.916	3.284	3.026
Vestuário	1.671	2.152	2.828	2.355	1.415	1.799	909	728
Total	21.924	22.842	23.783	21.060	19.744	17.231	14.346	12.730
Em % de toneladas:								
Intermediários	64,9	65,2	65,4	69,4	73,2	66,8	70,8	70,5
Lar	27,5	25,4	22,8	19,4	19,6	22,7	22,9	23,8
Vestuário	7,6	9,4	11,8	11,2	7,2	10,5	6,3	5,7
Total	100,0	100,0	100,0	100,0	100,0	100,0	100,0	100,0
Em milhões de reais:								
Intermediários	71,7	79,2	78,7	75,3	68,0	49,0	65,6	71,9
Lar	79,7	78,1	70,9	54,8	47,2	54,7	43,5	34,7
Vestuário	21,9	25,4	31,1	27,7	16,2	14,6	10,2	5,4
Total	173,3	182,7	180,7	157,8	131,4	118,3	119,3	112,0
Em % de reais:								
Intermediários	41,4	43,3	43,6	47,7	51,8	41,4	55,0	64,2
Lar	46,0	42,8	39,2	34,7	35,9	46,2	36,5	31,0
Vestuário	12,6	13,9	17,2	17,6	12,3	12,4	8,5	4,8
Total	100,0	100,0	100,0	100,0	100,0	100,0	100,0	100,0
Em reais por kg:								
Intermediários	5,04	5,31	5,06	5,15	4,70	4,25	6,46	
Lar	8,01	13,22	13,47	13,10	13,40	12,20	13,96	13,24
	11,46							

Vestuário	13,11 7,41	11,80	10,99	11,76	11,44	8,11	11,22
Total	7,90	7,99 8,80	7,60	7,49	6,66	6,87	8,32

01.01 - IDENTIFICAÇÃO

1 - CÓDIGO CVM 00315-8	2 - DENOMINAÇÃO SOCIAL CIA TECIDOS NORTE DE MINAS - COTEMINAS	3 - CNPJ 22.677.520/0001-76
---------------------------	--	--------------------------------

09.01 - PARTICIPAÇÕES EM SOCIEDADES CONTROLADAS E/OU COLIGADAS

1- ITEM	2 - RAZÃO SOCIAL DA CONTROLADA/COLIGADA	3 - CNPJ	4 - CLASSIFICAÇÃO	5 - % PARTICIPAÇÃO NO CAPITAL DA INVESTIDA	6 - % PATRIMÔNIO LÍQUIDO DA INVESTIDORA
7 - TIPO DE EMPRESA	8 - NÚMERO DE AÇÕES DETIDAS NO TRIMESTRE ATUAL (Mil)		9 - NÚMERO DE AÇÕES DETIDAS NO TRIMESTRE ANTERIOR (Mil)		
01	TOÁLIA S.A. INDÚSTRIA TÊXTIL	10.963.023/0001-55	FECHADA CONTROLADA	50,00	3,14
	EMPRESA COMERCIAL, INDUSTRIAL E OUTRAS		2.633		2.633
02	COTEMINAS INTERNATIONAL LTD.	00.000.000/0000-00	FECHADA CONTROLADA	100,00	-1,00
	EMPRESA COMERCIAL, INDUSTRIAL E OUTRAS		5		5
03	WENTEX INTERNATIONAL LTD.	00.000.000/0000-00	FECHADA CONTROLADA	100,00	0,53
	EMPRESA COMERCIAL, INDUSTRIAL E OUTRAS		5		5
04	AMERICAN SPORTSWEAR S.A.	03.494.776/0001-01	FECHADA CONTROLADA	50,00	0,10
	EMPRESA COMERCIAL, INDUSTRIAL E OUTRAS		1.293		1.293

01.01 - IDENTIFICAÇÃO

1 - CÓDIGO CVM 00315-8	2 - DENOMINAÇÃO SOCIAL CIA TECIDOS NORTE DE MINAS - COTEMINAS	3 - CNPJ 22.677.520/0001-76
---------------------------	--	--------------------------------

15.01 - PEDIDOS/CONTRATOS FIRMADOS

Companhia	(Reais Mil)
1 - Saldo dos Pedidos/Contratos Firmados ao Final do Trimestre Atual	0
2 - Saldo dos Pedidos/Contratos Firmados ao Final de Igual Trimestre do Exercício Anterior	0

Consolidado	(Reais Mil)
3 - Saldo dos Pedidos/Contratos Firmados ao Final do Trimestre Atual	0
4 - Saldo dos Pedidos/Contratos Firmados ao Final de Igual Trimestre do Exercício Anterior	0

00315-8 CIA TECIDOS NORTE DE MINAS - COTEMINAS 22.677.520/0001-76

21.01 - RELATÓRIO DA REVISÃO ESPECIAL - SEM RESSALVA

Aos Administradores e Acionistas da

Companhia de Tecidos Norte de Minas - COTEMINAS:

(1) Efetuamos uma revisão especial das Informações Trimestrais (ITRs) da COMPANHIA DE TECIDOS NORTE DE MINAS - COTEMINAS (individual e consolidado) compreendendo o balanço patrimonial de 31 de março de 2001, as demonstrações do resultado (individual e consolidado) para o trimestre e para os três meses findos naquela data, o relatório de desempenho e as informações relevantes, apresentados pela legislação societária brasileira.

(2) Nossa revisão foi efetuada de acordo com as normas específicas estabelecidas pelo Instituto Brasileiro de Contadores - IBRACON, em conjunto com o Conselho Federal de Contabilidade, e consistiu, principalmente, de: (a) indagação e discussão com os administradores responsáveis pelas áreas Contábil, Financeira e Operacional da Companhia e de suas controladas quanto aos principais critérios adotados na elaboração das Informações Trimestrais; e (b) revisão das informações e dos eventos subsequentes que tenham ou possam vir a ter efeitos relevantes sobre a situação financeira e as operações da Companhia e de suas controladas.

(3) Baseados em nossa revisão especial, não temos conhecimento de qualquer modificação relevante que deva ser feita nas Informações Trimestrais (ITRs) acima referidas para que as mesmas estejam de acordo com as práticas contábeis emanadas da legislação societária brasileira e apresentadas de forma condizente com as normas expedidas pela Comissão de Valores Mobiliários - CVM especificamente aplicáveis à elaboração das Informações Trimestrais (ITRs).

(4) O balanço patrimonial (individual e consolidado) em 31 de dezembro de 2000, apresentado para fins comparativos, foi por nós examinado conforme parecer, sem ressalva, datado de 9 de março de 2001, e a demonstração do resultado (individual e consolidada) para o trimestre e para os três meses findos em 31 de março de 2000, apresentada para fins comparativos, foi por nós revisada conforme relatório de revisão especial, emitido em 12 de maio de 2000, sem ressalva.

São Paulo, 4 de maio de 2001

ARTHUR ANDERSEN S/C - CRC 2SP000123/O-1

Edimar Facco
Sócio-Diretor Responsável
Contador - CRC 1SP138635/O-2-S-MG

SERVIÇO PÚBLICO FEDERAL
CVM - COMISSÃO DE VALORES MOBILIÁRIOS
ITR - Informações Trimestrais
EMPRESA COMERCIAL, INDUSTRIAL E OUTRAS

Divulgação Externa
Legislação Societária
DATA-BASE - 31/03/2001

00315-8	CIA TECIDOS NORTE DE MINAS - COTEMINAS	22.677.520/0001-76
---------	--	--------------------

21.01 - RELATÓRIO DA REVISÃO ESPECIAL - SEM RESSALVA

01.01 - IDENTIFICAÇÃO

1 - CÓDIGO CVM 00315-8	2 - DENOMINAÇÃO SOCIAL CIA TECIDOS NORTE DE MINAS - COTEMINAS	3 - CNPJ 22.677.520/0001-76
---------------------------	--	--------------------------------

ÍNDICE

GRUPO	QUADRO	DESCRIÇÃO	PÁGINA
01	01	IDENTIFICAÇÃO	1
01	02	SEDE	1
01	03	DIRETOR DE RELAÇÕES COM INVESTIDORES (Endereço para Correspondência com a Companhia)	1
01	04	REFERÊNCIA DO ITR	1
01	05	COMPOSIÇÃO DO CAPITAL SOCIAL	2
01	06	CARACTERÍSTICAS DA EMPRESA	2
01	07	SOCIEDADES NÃO INCLUÍDAS NAS DEMONSTRAÇÕES FINANCEIRAS CONSOLIDADAS	2
01	08	PROVENTOS EM DINHEIRO	2
01	09	CAPITAL SOCIAL SUBSCRITO E ALTERAÇÕES NO EXERCÍCIO SOCIAL EM CURSO	3
01	10	DIRETOR DE RELAÇÕES COM INVESTIDORES	3
02	01	BALANÇO PATRIMONIAL ATIVO	4
02	02	BALANÇO PATRIMONIAL PASSIVO	5
03	01	DEMONSTRAÇÃO DO RESULTADO	7
08	01	BALANÇO PATRIMONIAL ATIVO CONSOLIDADO	9
08	02	BALANÇO PATRIMONIAL PASSIVO CONSOLIDADO	10
09	01	DEMONSTRAÇÃO DO RESULTADO CONSOLIDADO	12
06	01	NOTAS EXPLICATIVAS	14
07	01	COMENTÁRIO DO DESEMPENHO DA COMPANHIA NO TRIMESTRE	28
12	01	COMENTÁRIO DO DESEMPENHO CONSOLIDADO NO TRIMESTRE	29
13	01	PARTICIPAÇÃO EM SOCIEDADES CONTROLADAS E/OU COLIGADAS	33
15	01	PEDIDOS/CONTRATOS FIRMADOS	34
21	01	RELATÓRIO DA REVISÃO ESPECIAL	35
		TOÁLIA S.A. INDÚSTRIA TÊXTIL	
		COTEMINAS INTERNATIONAL LTD.	
		WENTEX INTERNATIONAL LTD.	
		AMERICAN SPORTSWEAR S.A.	/36